

COMUNE DI CASTELNUOVO

Provincia di TRENTO



Relazione al Rendiconto

2021

INTRODUZIONE

La relazione al rendiconto della gestione costituisce il documento conclusivo al processo di programmazione, iniziato con l'approvazione del Bilancio di Previsione, con il quale si espone il rendiconto dell'attività svolta durante l'esercizio precedente.

Con l'approvazione del rendiconto il Consiglio Comunale è chiamato a giudicare l'operato della Giunta e dei funzionari preposti ad attuare le linee programmatiche definite nella relazione previsionale e programmatica e a valutare il grado di realizzazione degli obiettivi: la programmazione di inizio esercizio viene quindi confrontata con i risultati raggiunti per fornire un'analisi sull'efficienza e sull'efficacia dei comportamenti adottati durante l'esercizio trascorso. Questa valutazione costituisce un punto di riferimento per correggere i criteri di gestione del bilancio in corso e come base per la definizione degli obiettivi degli esercizi futuri.

Vengono qui esposti quindi i risultati raggiunti, utilizzando le risorse di competenza, indicando il grado di realizzazione dei programmi e cercando di dare le spiegazioni dei risultati contabili e gestionali conseguiti, mettendo in evidenza le variazioni intervenute rispetto ai dati di previsione.

Partendo da queste premesse, la presente relazione si svilupperà prendendo in considerazione prima le entrate dell'ente, cercando di approfondirne la corrispondenza tra previsioni e accertamenti e capacità di riscossione, per poi passare alla spesa letta secondo i programmi e progetti definiti ed approvati con il Documento Unico di Programmazione e il Piano Esecutivo di Gestione e, infine, ai risultati del controllo di gestione.

Secondo quanto disposto dall' **articolo 151 comma 6 del D. Lgs. 267/2000** "Al rendiconto è allegata una relazione della Giunta sulla gestione che esprime le valutazioni di efficacia dell'azione condotta sulla base dei risultati conseguiti, e gli altri documenti previsti dall'art. 11, comma 4, del decreto legislativo 23 giugno 2011, n. 118".

L'**articolo 231 comma 1 del D. Lgs. 267/2000** "La relazione sulla gestione è un documento illustrativo della gestione dell'ente, nonché dei fatti di rilievo verificatisi dopo la chiusura dell'esercizio, contiene ogni eventuale informazione utile ad una migliore comprensione dei dati contabili, ed è predisposto secondo le modalità previste dall'art. 11, comma 6, del decreto legislativo 23 giugno 2011, n. 118, e successive modificazioni."

Secondo l'**articolo 11 comma 6 del D.LGS. 118/2011** "La relazione sulla gestione allegata al rendiconto è un documento illustrativo della gestione dell'ente, nonché dei fatti di rilievo verificatisi dopo la chiusura dell'esercizio e di ogni eventuale informazione utile ad una migliore comprensione dei dati contabili".

Vista la legge provinciale 9 dicembre 2015, n. 18 "Modificazioni della legge provinciale di contabilità 1979 e altre disposizioni di adeguamento dell'ordinamento provinciale e degli enti locali al decreto legislativo 23 giugno 2011, n. 118" la quale dispone, in attuazione dell'art. 79 dello Statuto speciale, che gli enti locali trentini e i loro enti e organismi strumentali applicano le disposizioni in materia di armonizzazione dei sistemi contabili e degli schemi di bilancio contenute nel titolo I del decreto legislativo n. 118 del 2011, nonché i relativi allegati, con il posticipo di un anno dei termini previsti dal medesimo decreto; la stessa individua inoltre gli articoli del decreto legislativo 267 del 2000 che si applicano agli enti locali.

Rilevato che il comma 1 dell'art. 54 della legge provinciale di cui al paragrafo precedente prevede che "in relazione alla disciplina contenuta nel decreto legislativo n. 267 del 2000 non richiamata da questa legge continuano ad applicarsi le corrispondenti norme dell'ordinamento regionale o provinciale".

Dato atto che, pertanto, con decorrenza 01.01.2016 è entrata in vigore la nuova contabilità armonizzata di cui al citato D.lgs. 118/2011. ed in particolare in aderenza al principio generale n. 16 della competenza finanziaria, in base al quale le obbligazioni attive e passive giuridicamente perfezionate sono registrate nelle scritture contabili con l'imputazione all'esercizio nel quale vengono a scadenza.

Richiamato il D.Lgs. 10 agosto 2014 n. 126 che ha modificato ed integrato il D.Lgs. 23 giugno 2011 n. 118, con riferimento ai sistemi contabili ed agli schemi di bilancio delle Regioni, degli enti locali e dei loro organismi, a norma degli articoli 1 e 2 della legge 5 maggio 2009, n. 42.

Rilevato che il rendiconto relativo all'esercizio 2021, per gli enti locali della Provincia Autonoma di Trento, deve essere redatto in base agli schemi armonizzati di cui all'allegato 10 del D.Lgs. 118/2011, ed applicando i principi di cui al D.Lgs. 118/2011, come modificato ed integrato dal D.Lgs. n. 126/2014.

PREMESSA

In questa sezione sono individuati, per ogni singola missione e coerentemente agli indirizzi strategici contenuti nella Sezione Strategica (SES), i programmi operativi che l'amministrazione comunale ha realizzato nell'anno 2021.

Per ogni programma, coerentemente con quanto definito dal principio contabile, vengono rendicontati gli obiettivi annuali perseguiti.

RIEPILOGO MISSIONI / PROGRAMMI

| | | |
|--------------|--|--|
| M00100000000 | Servizi istituzionali e generali e di gestione | |
| | M001P0010000 | Organi istituzionali |
| | M001P0020000 | Segreteria generale |
| | M001P0030000 | Gestione economica, finanziaria, programmazione e provveditorato |
| | M001P0040000 | Gestione delle entrate tributarie e servizi fiscali |
| | M001P0050000 | Gestione dei beni demaniali e patrimoniali |
| | M001P0060000 | Ufficio tecnico |
| | M001P0070000 | Elezioni e consultazioni popolari - Anagrafe e stato civile |
| | M001P0080000 | Statistica e sistemi informativi |
| | M001P0090000 | Assistenza tecnico-amministrativa agli enti locali |
| | M001P0100000 | Risorse umane |
| | M001P0110000 | Altri servizi generali |
| M00200000000 | Giustizia | |
| | M002P0010000 | Uffici giudiziari |
| | M002P0020000 | Casa circondariale e altri servizi |
| M00300000000 | Ordine pubblico e sicurezza | |
| | M003P0010000 | Polizia locale e amministrativa |
| | M003P0020000 | Sistema integrato di sicurezza urbana |
| M00400000000 | Istruzione e diritto allo studio | |
| | M004P0010000 | Istruzione prescolastica |
| | M004P0020000 | Altri ordini di istruzione non universitaria |
| | M004P0040000 | Istruzione universitaria |

| | | |
|--------------|--|--|
| | M004P0050000 | Istruzione tecnica superiore |
| | M004P0060000 | Servizi ausiliari all'istruzione |
| | M004P0070000 | Diritto allo studio |
| M00500000000 | Tutela e valorizzazione dei beni e attività culturali | |
| | M005P0010000 | Valorizzazione dei beni di interesse storico. |
| | M005P0020000 | Attività culturali e interventi diversi nel settore culturale |
| M00600000000 | Politiche giovanili, sport e tempo libero | |
| | M006P0010000 | Sport e tempo libero |
| | M006P0020000 | Giovani |
| M00700000000 | Turismo | |
| | M007P0010000 | Sviluppo e valorizzazione del turismo |
| M00800000000 | Assetto del territorio ed edilizia abitativa | |
| | M008P0010000 | Urbanistica e assetto del territorio |
| | M008P0020000 | Edilizia residenziale pubblica e locale e piani di edilizia economico-popolare |
| M00900000000 | Sviluppo sostenibile e tutela del territorio e dell'ambiente | |
| | M009P0010000 | Difesa del suolo |
| | M009P0020000 | Tutela, valorizzazione e recupero ambientale |
| | M009P0030000 | Rifiuti |
| | M009P0040000 | Servizio idrico integrato |
| | M009P0050000 | Aree protette, parchi naturali, protezione naturalistica e forestazione |
| | M009P0060000 | Tutela e valorizzazione delle risorse idriche |
| | M009P0070000 | Sviluppo sostenibile territorio montano piccoli Comuni |
| | M009P0080000 | Qualità dell'aria e riduzione dell'inquinamento |
| | | |

| | | |
|-------------|---|---|
| M0100000000 | Trasporti e diritto alla mobilità | |
| | M010P0010000 | Trasporto ferroviario |
| | M010P0020000 | Trasporto pubblico locale |
| | M010P0030000 | Trasporto per vie d'acqua |
| | M010P0040000 | Altre modalità di trasporto |
| | M010P0050000 | Viabilità e infrastrutture stradali |
| M0110000000 | Soccorso civile | |
| | M011P0010000 | Sistema di protezione civile |
| | M011P0020000 | Interventi a seguito di calamità naturali |
| M0120000000 | Diritti sociali, politiche sociali e famiglia | |
| | M012P0010000 | Interventi per l'infanzia e i minori e per asili nido |
| | M012P0020000 | Interventi per la disabilità |
| | M012P0030000 | Interventi per gli anziani |
| | M012P0040000 | Interventi per soggetti a rischio di esclusione sociale |
| | M012P0050000 | Interventi per le famiglie |
| | M012P0060000 | Interventi per il diritto alla casa |
| | M012P0070000 | Programmazione e governo della rete dei servizi sociosanitari e sociali |
| | M012P0080000 | Cooperazione e associazionismo |
| | M012P0090000 | Servizio necroscopico e cimiteriale |
| M0130000000 | Tutela della salute | |
| | M013P0010000 | Servizio sanitario regionale - finanziamento ordinario corrente per la garanzia dei LEA |
| | M013P0020000 | Servizio sanitario regionale - finanziamento aggiuntivo corrente per livelli di assistenza superiori ai LEA |
| | M013P0030000 | Servizio sanitario regionale - finanziamento aggiuntivo corrente per la copertura dello squilibrio di bilancio corrente |
| | M013P0060000 | Servizio sanitario regionale - restituzione maggiori gettiti SSN |
| | M013P0070000 | Ulteriori spese in materia sanitaria |

| | | |
|-------------|--|--|
| M0140000000 | Sviluppo economico e competitività | |
| | M014P0010000 | Industria, PMI e Artigianato |
| | M014P0020000 | Commercio - reti distributive - tutela dei consumatori |
| | M014P0030000 | Ricerca e innovazione |
| | M014P0040000 | Reti e altri servizi di pubblica utilità |
| M0150000000 | Politiche per il lavoro e la formazione professionale | |
| | M015P0010000 | Servizi per lo sviluppo del mercato del lavoro |
| | M015P0020000 | Formazione professionale |
| | M015P0030000 | Sostegno all'occupazione |
| M0160000000 | Agricoltura, politiche agroalimentari e pesca | |
| | M016P0010000 | Sviluppo del settore agricolo e del sistema Agroalimentare |
| | M016P0020000 | Caccia e pesca |
| M0170000000 | Energia e diversificazione delle fonti energetiche | |
| | M017P0010000 | Fonti energetiche |
| M0180000000 | Relazioni con le altre autonomie territoriali e locali | |
| | M018P0010000 | Relazioni finanziarie con le altre autonomie territoriali |
| M0190000000 | Relazioni internazionali | |
| | M019P0010000 | Relazioni internazionali e Cooperazione allo sviluppo |
| M0200000000 | Fondi e accantonamenti | |
| | M020P0010000 | Fondo di riserva |
| | M020P0020000 | Fondo svalutazione crediti |
| | M020P0030000 | Altri Fondi |
| M0500000000 | Debito pubblico | |
| | M050P0010000 | Quota interessi ammortamento mutui e prestiti obbligazionari |
| | M050P0020000 | Quota capitale ammortamento mutui e prestiti obbligazionari |

| | | |
|--------------|---------------------------|--|
| M06000000000 | Anticipazioni finanziarie | |
| | M060P0010000 | Restituzione anticipazione di tesoreria |
| M09900000000 | Servizi per conto terzi | |
| | M099P0010000 | Servizi per conto terzi - Partite di giro |
| | M099P0020000 | Anticipazioni per il finanziamento del sistema sanitario nazionale |

MISSIONE M001 Servizi istituzionali e generali e di gestione

| USCITA | | | | | | | | |
|------------------------------------|--|--------------------------|-------------|----------------------|-----------|---------------------------|-------------|-----------|
| Macro-Aggr. / Tipologia | Descrizione | Previsione assestata (a) | Impegni (b) | Da Impegnare (a - b) | % (b / a) | Disponibilità Impegni (c) | Mandati (d) | % (d / b) |
| 1 | Redditi da lavoro dipendente | 348.144,78 | 315.808,29 | 32.336,49 | 90,71 | 26.563,03 | 289.245,26 | 91,59 |
| 2 | Imposte e tasse a carico dell'ente | 32.390,00 | 29.470,43 | 2.919,57 | 90,99 | 3.440,53 | 26.029,90 | 88,33 |
| 3 | Acquisto di beni e servizi | 256.179,00 | 197.927,97 | 58.251,03 | 77,26 | 66.653,70 | 123.788,79 | 62,54 |
| 4 | Trasferimenti correnti | 69.150,00 | 61.489,67 | 7.660,33 | 88,92 | 60.779,77 | 709,90 | 1,15 |
| 7 | Interessi passivi | 500,00 | 0,00 | 500,00 | 0,00 | 0,00 | 0,00 | 0,00 |
| 9 | Rimborsi e poste correttive delle entrate | 8.000,00 | 912,90 | 7.087,10 | 11,41 | 33,40 | 879,50 | 96,34 |
| 10 | Altre spese correnti | 83.297,07 | 73.372,17 | 9.924,90 | 88,08 | 0,00 | 73.184,72 | 99,74 |
| TOTALE TITOLO 1 | | 797.660,85 | 678.981,43 | 118.679,42 | 85,12 | 157.470,43 | 513.838,07 | 75,68 |
| TITOLO 2 - SPESE IN CONTO CAPITALE | | | | | | | | |
| Macro-Aggr. / Tipologia | Descrizione | Previsione assestata (a) | Impegni (b) | Da Impegnare (a - b) | % (b / a) | Disponibilità Impegni (c) | Mandati (d) | % (d / b) |
| 2 | Investimenti fissi lordi e acquisto di terreni | 79.058,89 | 23.156,37 | 55.902,52 | 29,29 | 7.726,66 | 15.429,71 | 66,63 |
| 3 | Contributi agli investimenti | 0,00 | 0,00 | 0,00 | 100,00 | 0,00 | 0,00 | 0,00 |
| 5 | Altre spese in conto capitale | 301.894,96 | 8.106,27 | 293.788,69 | 2,69 | 4.278,50 | 3.827,77 | 47,22 |
| TOTALE TITOLO 2 | | 380.953,85 | 31.262,64 | 349.691,21 | 8,21 | 12.005,16 | 19.257,48 | 61,60 |
| TOTALE USCITA | | 1.178.614,70 | 710.244,07 | 468.370,63 | 60,26 | 169.475,59 | 533.095,55 | 75,06 |

MISSIONE M003 Ordine pubblico e sicurezza

| USCITA | | | | | | | | |
|------------------------------------|--|--------------------------|-------------|----------------------|-----------|---------------------------|-------------|-----------|
| Macro-Aggr. / Tipologia | Descrizione | Previsione assestata (a) | Impegni (b) | Da Impegnare (a - b) | % (b / a) | Disponibilità Impegni (c) | Mandati (d) | % (d / b) |
| 1 | Redditi da lavoro dipendente | 38.700,00 | 37.461,96 | 1.238,04 | 96,80 | 0,00 | 37.461,96 | 100,00 |
| 2 | Imposte e tasse a carico dell'ente | 2.915,00 | 2.745,21 | 169,79 | 94,18 | 84,38 | 2.660,83 | 96,93 |
| 3 | Acquisto di beni e servizi | 15.000,00 | 5.604,31 | 9.395,69 | 37,36 | 0,00 | 5.604,31 | 100,00 |
| 4 | Trasferimenti correnti | 29.000,00 | 6.000,00 | 23.000,00 | 20,69 | 6.000,00 | 0,00 | 0,00 |
| TOTALE TITOLO 1 | | 85.615,00 | 51.811,48 | 33.803,52 | 60,52 | 6.084,38 | 45.727,10 | 88,26 |
| TITOLO 2 - SPESE IN CONTO CAPITALE | | | | | | | | |
| Macro-Aggr. / Tipologia | Descrizione | Previsione assestata (a) | Impegni (b) | Da Impegnare (a - b) | % (b / a) | Disponibilità Impegni (c) | Mandati (d) | % (d / b) |
| 2 | Investimenti fissi lordi e acquisto di terreni | 12.000,00 | 11.404,56 | 595,44 | 95,04 | 0,00 | 11.404,56 | 100,00 |
| TOTALE TITOLO 2 | | 12.000,00 | 11.404,56 | 595,44 | 95,04 | 0,00 | 11.404,56 | 100,00 |
| TOTALE USCITA | | 97.615,00 | 63.216,04 | 34.398,96 | 64,76 | 6.084,38 | 57.131,66 | 90,38 |

MISSIONE M004 Istruzione e diritto allo studio

| USCITA | | | | | | | | |
|------------------------------------|--|--------------------------|-------------|----------------------|-----------|---------------------------|-------------|-----------|
| Macro-Aggr. / Tipologia | Descrizione | Previsione assestata (a) | Impegni (b) | Da Impegnare (a - b) | % (b / a) | Disponibilità Impegni (c) | Mandati (d) | % (d / b) |
| 3 | Acquisto di beni e servizi | 32.500,00 | 21.966,54 | 10.533,46 | 67,59 | 3.435,84 | 17.748,82 | 80,80 |
| 4 | Trasferimenti correnti | 14.750,00 | 12.000,00 | 2.750,00 | 81,36 | 11.499,05 | 500,95 | 4,17 |
| 7 | Interessi passivi | 0,00 | 0,00 | 0,00 | 100,00 | 0,00 | 0,00 | 0,00 |
| 10 | Altre spese correnti | 0,00 | 0,00 | 0,00 | 0,00 | 0,00 | 0,00 | 0,00 |
| TOTALE TITOLO 1 | | 47.250,00 | 33.966,54 | 13.283,46 | 71,89 | 14.934,89 | 18.249,77 | 53,73 |
| TITOLO 2 - SPESE IN CONTO CAPITALE | | | | | | | | |
| Macro-Aggr. / Tipologia | Descrizione | Previsione assestata (a) | Impegni (b) | Da Impegnare (a - b) | % (b / a) | Disponibilità Impegni (c) | Mandati (d) | % (d / b) |
| 2 | Investimenti fissi lordi e acquisto di terreni | 25.825,20 | 20.325,20 | 5.500,00 | 78,70 | 0,00 | 20.325,20 | 100,00 |
| 3 | Contributi agli investimenti | 4.200,00 | 4.099,20 | 100,80 | 97,60 | 0,00 | 4.099,20 | 100,00 |
| 5 | Altre spese in conto capitale | 0,00 | 0,00 | 0,00 | 100,00 | 0,00 | 0,00 | 0,00 |
| TOTALE TITOLO 2 | | 30.025,20 | 24.424,40 | 5.600,80 | 81,35 | 0,00 | 24.424,40 | 100,00 |
| TOTALE USCITA | | 77.275,20 | 58.390,94 | 18.884,26 | 75,56 | 14.934,89 | 42.674,17 | 73,08 |

MISSIONE M005 Tutela e valorizzazione dei beni e attività culturali

| U S C I T A | | | | | | | | |
|------------------------------------|--|--------------------------|------------------|----------------------|--------------|---------------------------|-----------------|--------------|
| Macro-Aggr. / Tipologia | Descrizione | Previsione assestata (a) | Impegni (b) | Da Impegnare (a - b) | % (b / a) | Disponibilità Impegni (c) | Mandati (d) | % (d / b) |
| 3 | Acquisto di beni e servizi | 30.000,00 | 16.265,31 | 13.734,69 | 54,22 | 10.102,30 | 5.968,81 | 36,70 |
| 4 | Trasferimenti correnti | 8.000,00 | 2.653,00 | 5.347,00 | 33,16 | 1.448,75 | 1.204,25 | 45,39 |
| | TOTALE TITOLO 1 | 38.000,00 | 18.918,31 | 19.081,69 | 49,79 | 11.551,05 | 7.173,06 | 37,92 |
| TITOLO 2 - SPESE IN CONTO CAPITALE | | | | | | | | |
| Macro-Aggr. / Tipologia | Descrizione | Previsione assestata (a) | Impegni (b) | Da Impegnare (a - b) | % (b / a) | Disponibilità Impegni (c) | Mandati (d) | % (d / b) |
| 2 | Investimenti fissi lordi e acquisto di terreni | 0,00 | 0,00 | 0,00 | 100,00 | 0,00 | 0,00 | 0,00 |
| 3 | Contributi agli investimenti | 0,00 | 0,00 | 0,00 | 0,00 | 0,00 | 0,00 | 0,00 |
| 5 | Altre spese in conto capitale | 0,00 | 0,00 | 0,00 | 0,00 | 0,00 | 0,00 | 0,00 |
| | TOTALE TITOLO 2 | 0,00 | 0,00 | 0,00 | 0,00 | 0,00 | 0,00 | 0,00 |
| | TOTALE USCITA | 38.000,00 | 18.918,31 | 19.081,69 | 49,79 | 11.551,05 | 7.173,06 | 37,92 |

MISSIONE M006 Politiche giovanili, sport e tempo libero

| U S C I T A | | | | | | | | |
|------------------------------------|--|--------------------------|------------------|----------------------|--------------|---------------------------|-----------------|--------------|
| Macro-Aggr. / Tipologia | Descrizione | Previsione assestata (a) | Impegni (b) | Da Impegnare (a - b) | % (b / a) | Disponibilità Impegni (c) | Mandati (d) | % (d / b) |
| 3 | Acquisto di beni e servizi | 3.500,00 | 3.500,00 | 0,00 | 100,00 | 1.936,65 | 1.563,35 | 44,67 |
| 4 | Trasferimenti correnti | 25.820,00 | 14.767,21 | 11.052,79 | 57,19 | 11.500,00 | 3.267,21 | 22,12 |
| | TOTALE TITOLO 1 | 29.320,00 | 18.267,21 | 11.052,79 | 62,30 | 13.436,65 | 4.830,56 | 26,44 |
| TITOLO 2 - SPESE IN CONTO CAPITALE | | | | | | | | |
| Macro-Aggr. / Tipologia | Descrizione | Previsione assestata (a) | Impegni (b) | Da Impegnare (a - b) | % (b / a) | Disponibilità Impegni (c) | Mandati (d) | % (d / b) |
| 2 | Investimenti fissi lordi e acquisto di terreni | 0,00 | 0,00 | 0,00 | 100,00 | 0,00 | 0,00 | 0,00 |
| 5 | Altre spese in conto capitale | 0,00 | 0,00 | 0,00 | 0,00 | 0,00 | 0,00 | 0,00 |
| | TOTALE TITOLO 2 | 0,00 | 0,00 | 0,00 | 0,00 | 0,00 | 0,00 | 0,00 |
| | TOTALE USCITA | 29.320,00 | 18.267,21 | 11.052,79 | 62,30 | 13.436,65 | 4.830,56 | 26,44 |

MISSIONE M007 Turismo

| U S C I T A | | | | | | | | |
|-------------------------|------------------------|--------------------------|-----------------|----------------------|--------------|---------------------------|-----------------|---------------|
| Macro-Aggr. / Tipologia | Descrizione | Previsione assestata (a) | Impegni (b) | Da Impegnare (a - b) | % (b / a) | Disponibilità Impegni (c) | Mandati (d) | % (d / b) |
| 4 | Trasferimenti correnti | 1.500,00 | 1.079,63 | 420,37 | 71,98 | 0,00 | 1.079,63 | 100,00 |
| | TOTALE TITOLO 1 | 1.500,00 | 1.079,63 | 420,37 | 71,98 | 0,00 | 1.079,63 | 100,00 |
| | TOTALE USCITA | 1.500,00 | 1.079,63 | 420,37 | 71,98 | 0,00 | 1.079,63 | 100,00 |

MISSIONE M008 Assetto del territorio ed edilizia abitativa

| U S C I T A | | | | | | | | |
|------------------------------------|--|--------------------------|-------------|----------------------|-----------|---------------------------|-------------|-----------|
| Macro-Aggr. / Tipologia | Descrizione | Previsione assestata (a) | Impegni (b) | Da Impegnare (a - b) | % (b / a) | Disponibilità Impegni (c) | Mandati (d) | % (d / b) |
| 3 | Acquisto di beni e servizi | 5.000,00 | 4.099,77 | 900,23 | 82,00 | 15,60 | 2.572,01 | 62,74 |
| 4 | Trasferimenti correnti | 0,00 | 0,00 | 0,00 | 100,00 | 0,00 | 0,00 | 0,00 |
| TOTALE TITOLO 1 | | 5.000,00 | 4.099,77 | 900,23 | 82,00 | 15,60 | 2.572,01 | 62,74 |
| TITOLO 2 - SPESE IN CONTO CAPITALE | | | | | | | | |
| Macro-Aggr. / Tipologia | Descrizione | Previsione assestata (a) | Impegni (b) | Da Impegnare (a - b) | % (b / a) | Disponibilità Impegni (c) | Mandati (d) | % (d / b) |
| 2 | Investimenti fissi lordi e acquisto di terreni | 788.969,04 | 175.082,58 | 613.886,46 | 22,19 | 114,63 | 174.967,95 | 99,93 |
| 5 | Altre spese in conto capitale | 7.172,78 | 0,00 | 7.172,78 | 0,00 | 0,00 | 0,00 | 0,00 |
| TOTALE TITOLO 2 | | 796.141,82 | 175.082,58 | 621.059,24 | 21,99 | 114,63 | 174.967,95 | 99,93 |
| TOTALE USCITA | | 801.141,82 | 179.182,35 | 621.959,47 | 22,37 | 130,23 | 177.539,96 | 99,08 |

MISSIONE M009 Sviluppo sostenibile e tutela del territorio e dell'ambiente

| U S C I T A | | | | | | | | |
|------------------------------------|--|--------------------------|-------------|----------------------|-----------|---------------------------|-------------|-----------|
| Macro-Aggr. / Tipologia | Descrizione | Previsione assestata (a) | Impegni (b) | Da Impegnare (a - b) | % (b / a) | Disponibilità Impegni (c) | Mandati (d) | % (d / b) |
| 3 | Acquisto di beni e servizi | 140.400,00 | 124.212,97 | 16.187,03 | 88,47 | 69.724,32 | 52.027,30 | 41,89 |
| 4 | Trasferimenti correnti | 64.000,00 | 64.000,00 | 0,00 | 100,00 | 58.784,75 | 5.215,25 | 8,15 |
| 7 | Interessi passivi | 0,00 | 0,00 | 0,00 | 100,00 | 0,00 | 0,00 | 0,00 |
| TOTALE TITOLO 1 | | 204.400,00 | 188.212,97 | 16.187,03 | 92,08 | 128.509,07 | 57.242,55 | 30,41 |
| TITOLO 2 - SPESE IN CONTO CAPITALE | | | | | | | | |
| Macro-Aggr. / Tipologia | Descrizione | Previsione assestata (a) | Impegni (b) | Da Impegnare (a - b) | % (b / a) | Disponibilità Impegni (c) | Mandati (d) | % (d / b) |
| 2 | Investimenti fissi lordi e acquisto di terreni | 41.849,51 | 15.658,89 | 26.190,62 | 37,42 | 727,73 | 14.931,16 | 95,35 |
| 3 | Contributi agli investimenti | 3.246,00 | 1.830,24 | 1.415,76 | 56,38 | 1.830,24 | 0,00 | 0,00 |
| 5 | Altre spese in conto capitale | 207.449,98 | 0,00 | 207.449,98 | 0,00 | 0,00 | 0,00 | 0,00 |
| TOTALE TITOLO 2 | | 252.545,49 | 17.489,13 | 235.056,36 | 6,93 | 2.557,97 | 14.931,16 | 85,37 |
| TOTALE USCITA | | 456.945,49 | 205.702,10 | 251.243,39 | 45,02 | 131.067,04 | 72.173,71 | 35,09 |

MISSIONE M010 Trasporti e diritto alla mobilità

| U S C I T A | | | | | | | | |
|------------------------------------|--|--------------------------|-------------|----------------------|-----------|---------------------------|-------------|-----------|
| Macro-Aggr. / Tipologia | Descrizione | Previsione assestata (a) | Impegni (b) | Da Impegnare (a - b) | % (b / a) | Disponibilità Impegni (c) | Mandati (d) | % (d / b) |
| 1 | Redditi da lavoro dipendente | 50.880,00 | 46.985,55 | 3.894,45 | 92,33 | 0,00 | 46.985,55 | 100,00 |
| 2 | Imposte e tasse a carico dell'ente | 3.420,00 | 3.225,76 | 194,24 | 94,61 | 30,26 | 3.205,50 | 99,06 |
| 3 | Acquisto di beni e servizi | 94.000,00 | 63.502,46 | 30.497,54 | 67,56 | 19.859,55 | 39.398,86 | 62,04 |
| 7 | Interessi passivi | 0,00 | 0,00 | 0,00 | 100,00 | 0,00 | 0,00 | 0,00 |
| 10 | Altre spese correnti | 0,00 | 0,00 | 0,00 | 0,00 | 0,00 | 0,00 | 0,00 |
| TOTALE TITOLO 1 | | 148.300,00 | 113.723,77 | 34.576,23 | 76,68 | 19.889,81 | 89.589,91 | 78,78 |
| TITOLO 2 - SPESE IN CONTO CAPITALE | | | | | | | | |
| Macro-Aggr. / Tipologia | Descrizione | Previsione assestata (a) | Impegni (b) | Da Impegnare (a - b) | % (b / a) | Disponibilità Impegni (c) | Mandati (d) | % (d / b) |
| 2 | Investimenti fissi lordi e acquisto di terreni | 293.488,65 | 121.924,34 | 171.574,31 | 41,54 | 4.509,67 | 111.751,47 | 91,66 |
| 5 | Altre spese in conto capitale | 162.000,00 | 104.671,40 | 57.328,60 | 64,61 | 48.444,31 | 56.227,09 | 53,72 |
| TOTALE TITOLO 2 | | 455.488,65 | 226.595,74 | 228.892,91 | 49,75 | 52.953,98 | 167.978,56 | 74,13 |
| TOTALE USCITA | | 603.808,65 | 340.319,51 | 263.489,14 | 56,36 | 72.843,79 | 257.568,47 | 75,68 |

MISSIONE M011 Soccorso civile

| U S C I T A | | | | | | | | |
|------------------------------------|--|--------------------------|-------------|----------------------|-----------|---------------------------|-------------|-----------|
| Macro-Aggr. / Tipologia | Descrizione | Previsione assestata (a) | Impegni (b) | Da Impegnare (a - b) | % (b / a) | Disponibilità Impegni (c) | Mandati (d) | % (d / b) |
| 4 | Trasferimenti correnti | 4.150,00 | 3.900,00 | 250,00 | 93,98 | 0,00 | 3.900,00 | 100,00 |
| | TOTALE TITOLO 1 | 4.150,00 | 3.900,00 | 250,00 | 93,98 | 0,00 | 3.900,00 | 100,00 |
| TITOLO 2 - SPESE IN CONTO CAPITALE | | | | | | | | |
| Macro-Aggr. / Tipologia | Descrizione | Previsione assestata (a) | Impegni (b) | Da Impegnare (a - b) | % (b / a) | Disponibilità Impegni (c) | Mandati (d) | % (d / b) |
| 2 | Investimenti fissi lordi e acquisto di terreni | 55.000,00 | 0,00 | 55.000,00 | 0,00 | 0,00 | 0,00 | 0,00 |
| 3 | Contributi agli investimenti | 3.100,00 | 3.100,00 | 0,00 | 100,00 | 0,00 | 3.100,00 | 100,00 |
| 5 | Altre spese in conto capitale | 0,00 | 0,00 | 0,00 | 100,00 | 0,00 | 0,00 | 0,00 |
| | TOTALE TITOLO 2 | 58.100,00 | 3.100,00 | 55.000,00 | 5,34 | 0,00 | 3.100,00 | 100,00 |
| | TOTALE USCITA | 62.250,00 | 7.000,00 | 55.250,00 | 11,24 | 0,00 | 7.000,00 | 100,00 |

MISSIONE M012 Diritti sociali, politiche sociali e famiglia

| U S C I T A | | | | | | | | |
|-------------------------|----------------------------|--------------------------|-------------|----------------------|-----------|---------------------------|-------------|-----------|
| Macro-Aggr. / Tipologia | Descrizione | Previsione assestata (a) | Impegni (b) | Da Impegnare (a - b) | % (b / a) | Disponibilità Impegni (c) | Mandati (d) | % (d / b) |
| 3 | Acquisto di beni e servizi | 12.500,00 | 2.250,04 | 10.249,96 | 18,07 | 649,13 | 1.609,91 | 71,27 |
| 4 | Trasferimenti correnti | 20.195,19 | 19.515,19 | 680,00 | 96,63 | 19.333,47 | 181,72 | 0,93 |
| 7 | Interessi passivi | 0,00 | 0,00 | 0,00 | 100,00 | 0,00 | 0,00 | 0,00 |
| | TOTALE TITOLO 1 | 32.695,19 | 21.774,23 | 10.920,96 | 66,60 | 19.982,60 | 1.791,63 | 8,23 |
| | TOTALE USCITA | 32.695,19 | 21.774,23 | 10.920,96 | 66,60 | 19.982,60 | 1.791,63 | 8,23 |

MISSIONE M014 Sviluppo economico e competitività

| U S C I T A | | | | | | | | |
|-------------------------|----------------------------|--------------------------|-------------|----------------------|-----------|---------------------------|-------------|-----------|
| Macro-Aggr. / Tipologia | Descrizione | Previsione assestata (a) | Impegni (b) | Da Impegnare (a - b) | % (b / a) | Disponibilità Impegni (c) | Mandati (d) | % (d / b) |
| 3 | Acquisto di beni e servizi | 500,00 | 500,00 | 0,00 | 100,00 | 0,00 | 500,00 | 100,00 |
| 4 | Trasferimenti correnti | 41.846,00 | 25.107,60 | 16.738,40 | 60,00 | 25.107,60 | 0,00 | 0,00 |
| 7 | Interessi passivi | 0,00 | 0,00 | 0,00 | 0,00 | 0,00 | 0,00 | 0,00 |
| | TOTALE TITOLO 1 | 42.346,00 | 25.607,60 | 16.738,40 | 60,47 | 25.107,60 | 500,00 | 1,95 |
| | TOTALE USCITA | 42.346,00 | 25.607,60 | 16.738,40 | 60,47 | 25.107,60 | 500,00 | 1,95 |

MISSIONE M016 Agricoltura, politiche agroalimentari e pesca

| U S C I T A | | | | | | | | |
|------------------------------------|------------------------------|--------------------------|-------------|----------------------|-----------|---------------------------|-------------|-----------|
| Macro-Aggr. / Tipologia | Descrizione | Previsione assestata (a) | Impegni (b) | Da Impegnare (a - b) | % (b / a) | Disponibilità Impegni (c) | Mandati (d) | % (d / b) |
| 4 | Trasferimenti correnti | 0,00 | 0,00 | 0,00 | 0,00 | 0,00 | 0,00 | 0,00 |
| | TOTALE TITOLO 1 | 0,00 | 0,00 | 0,00 | 0,00 | 0,00 | 0,00 | 0,00 |
| TITOLO 2 - SPESE IN CONTO CAPITALE | | | | | | | | |
| Macro-Aggr. / Tipologia | Descrizione | Previsione assestata (a) | Impegni (b) | Da Impegnare (a - b) | % (b / a) | Disponibilità Impegni (c) | Mandati (d) | % (d / b) |
| 3 | Contributi agli investimenti | 0,00 | 0,00 | 0,00 | 0,00 | 0,00 | 0,00 | 0,00 |
| | TOTALE TITOLO 2 | 0,00 | 0,00 | 0,00 | 0,00 | 0,00 | 0,00 | 0,00 |
| | TOTALE USCITA | 0,00 | 0,00 | 0,00 | 0,00 | 0,00 | 0,00 | 0,00 |

MISSIONE M020 Fondi e accantonamenti

| U S C I T A | | | | | | | | |
|-------------------------|----------------------|--------------------------|-------------|----------------------|-----------|---------------------------|-------------|-----------|
| Macro-Aggr. / Tipologia | Descrizione | Previsione assestata (a) | Impegni (b) | Da Impegnare (a - b) | % (b / a) | Disponibilità Impegni (c) | Mandati (d) | % (d / b) |
| 10 | Altre spese correnti | 23.396,79 | 0,00 | 23.396,79 | 0,00 | 0,00 | 0,00 | 0,00 |
| | TOTALE TITOLO 1 | 23.396,79 | 0,00 | 23.396,79 | 0,00 | 0,00 | 0,00 | 0,00 |
| | TOTALE USCITA | 23.396,79 | 0,00 | 23.396,79 | 0,00 | 0,00 | 0,00 | 0,00 |

MISSIONE M050 Debito pubblico

| U S C I T A | | | | | | | | |
|-------------------------|--|--------------------------|-------------|----------------------|-----------|---------------------------|-------------|-----------|
| Macro-Aggr. / Tipologia | Descrizione | Previsione assestata (a) | Impegni (b) | Da Impegnare (a - b) | % (b / a) | Disponibilità Impegni (c) | Mandati (d) | % (d / b) |
| 2 | Rimborso prestiti a breve termine | 0,00 | 0,00 | 0,00 | 0,00 | 0,00 | 0,00 | 0,00 |
| 3 | Rimborso mutui e altri finanziamenti a medio lungo termine | 30.815,15 | 30.815,15 | 0,00 | 100,00 | 0,00 | 30.815,15 | 100,00 |
| | TOTALE TITOLO 4 | 30.815,15 | 30.815,15 | 0,00 | 100,00 | 0,00 | 30.815,15 | 100,00 |
| | TOTALE USCITA | 30.815,15 | 30.815,15 | 0,00 | 100,00 | 0,00 | 30.815,15 | 100,00 |

MISSIONE M060 Anticipazioni finanziarie

| U S C I T A | | | | | | | | |
|-------------------------|--|--------------------------|-------------|----------------------|-----------|---------------------------|-------------|-----------|
| Macro-Aggr. / Tipologia | Descrizione | Previsione assestata (a) | Impegni (b) | Da Impegnare (a - b) | % (b / a) | Disponibilità Impegni (c) | Mandati (d) | % (d / b) |
| 1 | Chiusura Anticipazioni ricevute da istituto tesoriere/cassiere | 400.000,00 | 0,00 | 400.000,00 | 0,00 | 0,00 | 0,00 | 0,00 |
| | TOTALE TITOLO 5 | 400.000,00 | 0,00 | 400.000,00 | 0,00 | 0,00 | 0,00 | 0,00 |
| | TOTALE USCITA | 400.000,00 | 0,00 | 400.000,00 | 0,00 | 0,00 | 0,00 | 0,00 |

MISSIONE M099 Servizi per conto terzi

| U S C I T A | | | | | | | | |
|-------------------------|----------------------------|--------------------------|-------------|----------------------|-----------|---------------------------|-------------|-----------|
| Macro-Aggr. / Tipologia | Descrizione | Previsione assestata (a) | Impegni (b) | Da Impegnare (a - b) | % (b / a) | Disponibilità Impegni (c) | Mandati (d) | % (d / b) |
| 1 | Uscite per partite di giro | 553.000,00 | 226.814,73 | 326.185,27 | 41,02 | 523,01 | 226.291,72 | 99,77 |
| 2 | Uscite per conto terzi | 180.000,00 | 25.046,89 | 154.953,11 | 13,91 | 13.001,92 | 12.044,97 | 48,09 |
| | TOTALE TITOLO 7 | 733.000,00 | 251.861,62 | 481.138,38 | 34,36 | 13.524,93 | 238.336,69 | 94,63 |
| | TOTALE USCITA | 733.000,00 | 251.861,62 | 481.138,38 | 34,36 | 13.524,93 | 238.336,69 | 94,63 |

Il bilancio di previsione per l'esercizio finanziario 2021/2023 è stato approvato con la delibera n. 4 del 25.02.2021.

Nel corso dell'esercizio 2021 sono stati assunti i seguenti provvedimenti di variazione al bilancio 2021/2023:

| ATTO | DATA ATTO | OGGETTO |
|------------|------------|---|
| RIAC20 | 31/12/2020 | Variazione di esigibilità 2020 su 2021 |
| GC18_RIS1 | 23/03/2021 | Prelevamento dal fondo di riserva n. 1 |
| CC11_MAGGI | 27/05/2021 | Variazione al bilancio |
| GC48_RIS2 | 24/06/2021 | Prelevamento dal fondo di riserva n. 2 |
| CC17_EQUIL | 26/07/2021 | Variazione al bilancio – verifica equilibri |
| GC60_URGE1 | 05/08/2021 | Variazione d'urgenza n. 1 al bilancio |
| AF23_MACRO | 11/10/2021 | Variazione fra macroaggregati |
| CC27_NOV | 29/11/2021 | Variazione al bilancio |
| RIAC21 | 31/12/2021 | Variazione di esigibilità 2021 su 2022 |

Gli equilibri di bilancio con le previsioni assestate a fine anno sono i seguenti:

Parte Corrente

| EQUILIBRIO ECONOMICO-FINANZIARIO | | | COMPETENZA ANNO DI RIFERIMENTO DEL BILANCIO 2021 | COMPETENZA ANNO 2022 | COMPETENZA ANNO 2023 |
|---|-------|--|--|-------------------------|-------------------------|
| Fondo di cassa all'inizio dell'esercizio | | | 950.617,23 | | |
| A) Fondo pluriennale vincolato di entrata per spese correnti | (+) | | 0,00 | 8.217,42 | 0,00 |
| AA) Recupero disavanzo di amministrazione esercizio precedente | (-) | | 0,00 | 0,00 | 0,00 |
| B) Entrate titoli 1.00 - 2.00 - 3.00 | (+) | | 1.465.350,98 | 1.379.251,00 | 1.362.513,00 |
| <i>di cui per estinzione anticipata di prestiti</i> | | | <i>0,00</i> | <i>0,00</i> | <i>0,00</i> |
| C) Entrate Titolo 4.02.06 - Contributi agli investimenti direttamente destinati al rimborso dei prestiti da amministrazioni pubbliche | (+) | | 0,00 | 0,00 | 0,00 |
| D) Spese Titolo 1.00 - Spese correnti | (-) | | 1.459.643,83 | 1.356.653,27 | 1.331.697,85 |
| <i>di cui:</i> | | | | | |
| <i>- fondo pluriennale vincolato</i> | | | <i>8.217,42</i> | <i>0,00</i> | <i>0,00</i> |
| <i>- fondo crediti di dubbia esigibilità</i> | | | <i>3.100,00</i> | <i>3.100,00</i> | <i>3.100,00</i> |
| E) Spese Titolo 2.04 - Altri trasferimenti in conto capitale | (-) | | 0,00 | 0,00 | 0,00 |
| F) Spese Titolo 4.00 - Quote di capitale amm.to dei mutui e prestiti obbligazionari | (-) | | 30.815,15 | 30.815,15 | 30.815,15 |
| <i>di cui per estinzione anticipata di prestiti</i> | | | <i>0,00</i> | <i>0,00</i> | <i>0,00</i> |
| <i>di cui Fondo anticipazioni di liquidità</i> | | | <i>0,00</i> | <i>0,00</i> | <i>0,00</i> |
| G) Somma finale (G=A-AA+B+C-D-E-F) | | | -25.108,00 | 0,00 | 0,00 |
| ALTRE POSTE DIFFERENZIALI, PER ECCEZIONI PREVISTE DA NORME DI LEGGE, CHE HANNO EFFETTO SULL'EQUILIBRIO EX ARTICOLO 162, COMMA 6, DEL TESTO UNICO DELLE LEGGI SULL'ORDINAMENTO DEGLI ENTI LOCALI | | | | | |
| H) Utilizzo risultato di amministrazione presunto per spese correnti e rimborso dei prestiti (2) | (+) | | 25.108,00 | 0,00 | 0,00 |
| <i>di cui per estinzione anticipata di prestiti</i> | | | <i>0,00</i> | | |
| I) Entrate di parte capitale destinate a spese correnti in base a specifiche disposizioni di legge o dei principi contabili | (+) | | 0,00 | 0,00 | 0,00 |
| <i>di cui per estinzione anticipata di prestiti</i> | | | <i>0,00</i> | <i>0,00</i> | <i>0,00</i> |
| L) Entrate di parte corrente destinate a spese di investimento in base a specifiche disposizioni di legge o dei principi contabili | (-) | | 0,00 | 0,00 | 0,00 |
| M) Entrate da accensione di prestiti destinate a estinzione anticipata dei prestiti | (+) | | 0,00 | 0,00 | 0,00 |
| EQUILIBRIO DI PARTE CORRENTE (3) O=G+H+I-L+M | | | 0,00 | 0,00 | 0,00 |

Parte Capitale

| EQUILIBRIO ECONOMICO-FINANZIARIO | | | COMPETENZA ANNO DI RIFERIMENTO DEL BILANCIO 2021 | COMPETENZA ANNO 2022 | COMPETENZA ANNO 2023 |
|---|-----|--|--|-------------------------|-------------------------|
| P) Utilizzo risultato di amministrazione presunto per spese di investimento (2) | (+) | | 7.700,00 | | |
| Q) Fondo pluriennale vincolato di entrata per spese in conto capitale | (+) | | 553.135,20 | 556.517,72 | 0,00 |
| R) Entrate Titoli 4.00-5.00-6.00 | (+) | | 1.424.429,81 | 567.929,87 | 0,00 |
| C) Entrate Titolo 4.02.06 - Contributi agli investimenti direttamente destinati al rimborso dei prestiti da amministrazioni pubbliche | (-) | | 0,00 | 0,00 | 0,00 |
| I) Entrate di parte capitale destinate a spese correnti in base a specifiche disposizioni di legge o dei principi contabili | (-) | | 0,00 | 0,00 | 0,00 |
| S1) Entrate Titolo 5.02 per Riscossioni di crediti di breve termine | (-) | | 0,00 | 0,00 | 0,00 |
| S2) Entrate Titolo 5.03 per Riscossioni di crediti di medio-lungo termine | (-) | | 0,00 | 0,00 | 0,00 |
| T) Entrate Titolo 5.04 relative a Altre entrate per riduzioni di attività finanziaria | (-) | | 0,00 | 0,00 | 0,00 |
| L) Entrate di parte corrente destinate a spese di investimento in base a specifiche disposizioni di legge o dei principi contabili | (+) | | 0,00 | 0,00 | 0,00 |
| M) Entrate da accensione di prestiti destinate a estinzione anticipata dei prestiti | (-) | | 0,00 | 0,00 | 0,00 |
| U) Spese Titolo 2.00 - Spese in conto capitale | (-) | | 1.985.265,01 | 1.124.447,59 | 0,00 |
| <i>di cui fondo pluriennale vincolato di spesa</i> | | | <i>556.517,72</i> | <i>0,00</i> | <i>0,00</i> |
| V) Spese Titolo 3.01 per Acquisizioni di attività finanziarie | (-) | | 0,00 | 0,00 | 0,00 |
| E) Spese Titolo 2.04 - Altri trasferimenti in conto capitale | (+) | | 0,00 | 0,00 | 0,00 |
| EQUILIBRIO DI PARTE CAPITALE Z = P+Q+R-C-I-S1-S2-T+L-M-U-V+E | | | 0,00 | 0,00 | 0,00 |

RIEPILOGO ENTRATE - ANNO 2021

| Tit. | Descrizione | Previsione iniziale A | Previsione definitiva B | % Scost. C=B/A | Accertamenti D | % Realizzo E=D/B | Riscossioni F | Residuo G=D-F |
|------|---|--------------------------|----------------------------|-------------------|---------------------|---------------------|---------------------|-------------------|
| | Avanzo | 0,00 | 32.808,00 | 0,00 | 0,00 | | | |
| | Fondo Pluriennale Vincolato per spese correnti | 0,00 | 0,00 | 0,00 | | | | |
| | Fondo Pluriennale Vincolato per spese in conto capitale | 0,00 | 553.135,20 | 0,00 | | | | |
| 1 | Titolo I - Entrate tributarie | 488.000,00 | 488.619,66 | 100,13 | 498.514,08 | 102,02 | 479.709,81 | 18.804,27 |
| 2 | Titolo II - Trasferimenti correnti | 502.729,13 | 476.352,90 | 94,75 | 403.327,24 | 84,67 | 140.110,95 | 263.216,29 |
| 3 | Titolo III - Entrate extratributarie | 464.337,87 | 500.378,42 | 107,76 | 456.764,84 | 91,28 | 228.503,37 | 228.261,47 |
| 4 | Titolo IV - Entrate in conto capitale | 509.200,00 | 1.424.429,81 | 279,74 | 514.817,49 | 36,14 | 131.024,55 | 383.792,94 |
| 5 | Titolo V - Riduzione Attività finanziaria | 0,00 | 0,00 | 0,00 | 0,00 | 0,00 | 0,00 | 0,00 |
| 6 | Titolo VI - Accensione mutui | 0,00 | 0,00 | 0,00 | 0,00 | 0,00 | 0,00 | 0,00 |
| 7 | Titolo VII - Anticipazioni di tesoreria | 400.000,00 | 400.000,00 | 100,00 | 0,00 | 0,00 | 0,00 | 0,00 |
| 9 | Titolo IX - Servizi contro terzi | 733.000,00 | 733.000,00 | 100,00 | 251.861,62 | 34,36 | 250.833,77 | 1.027,85 |
| | Totale | 3.097.267,00 | 4.608.723,99 | 148,80 | 2.125.285,27 | 348,48 | 1.230.182,45 | 895.102,82 |

RIEPILOGO SPESE - ANNO 2021

| Tit. | Descrizione | Previsione iniziale A | Previsione definitiva B | % Scost. C=B/A | Impegni D | % Realizzo E=D/B | Pagamenti F | Residuo G=D-F |
|------|---|--------------------------|----------------------------|-------------------|---------------------|---------------------|---------------------|-------------------|
| 1 | Titolo I - Spese correnti | 1.424.251,85 | 1.459.643,83 | 102,48 | 1.160.768,35 | 79,52 | 746.494,29 | 414.274,06 |
| 2 | Titolo II - Spese in conto capitale | 509.200,00 | 1.985.265,01 | 389,88 | 489.359,05 | 24,65 | 416.064,11 | 73.294,94 |
| 3 | Titolo III - Incremento di attività finanziarie | 0,00 | 0,00 | 0,00 | 0,00 | 0,00 | 0,00 | 0,00 |
| 4 | Titolo IV - Rimborso dei prestiti | 30.815,15 | 30.815,15 | 100,00 | 30.815,15 | 100,00 | 30.815,15 | 0,00 |
| 5 | Titolo V - Chiusura anticipazione ricevute da tesorerie | 400.000,00 | 400.000,00 | 100,00 | 0,00 | 0,00 | 0,00 | 0,00 |
| 7 | Titolo VII - Spese per conto terzi | 733.000,00 | 733.000,00 | 100,00 | 251.861,62 | 34,36 | 238.336,69 | 13.524,93 |
| | Totale | 3.097.267,00 | 4.608.723,99 | 148,80 | 1.932.804,17 | 41,94 | 1.431.710,24 | 501.093,93 |

Prospetto Entrate e Spese Una Tantum - Anno 2021

| ENTRATE CORRENTI NON RIPETITIVE | |
|--|------------------|
| E.10.0 I.C.I. DA ATTIVITA' DI LIQUIDAZIONE E ACCERTAMENTO ANNI PRECEDENTI | 1.202,33 |
| E.11.0 IMUP DA ATTIVITA' DI LIQUIDAZIONE E ACCERTAMENTO ANNI PRECEDENTI | 1.256,07 |
| E.12.0 IMIS DA ATTIVITA' DI LIQUIDAZIONE E ACCERTAMENTO ANNI PRECEDENTI | 11.313,05 |
| E.205.5 GETTITO 5 PER MILLE IRPEF DESTINATO ALLE ATTIVITA' SOCIALI DEL COMUNE | 439,53 |
| E.530.2 CONTRIBUTI DALLA REGIONE PER LE ELEZIONI AMMINISTRATIVE | 525,82 |
| E.555.1 CONTRIBUTO PROGETTO RITROVARSI COMUNITA' - PIANO GIOVANI DI ZONA | 1.862,02 |
| E.1105.10 DIVIDENDI DI SOCIETA | 12.282,97 |
| Totale Entrate | 28.881,79 |
| SPESE CORRENTI NON RIPETITIVE | |
| U.1130.84 RIMBORSO ONERI PER ASPETTATIVE E PERMESSI AMMINISTRATORI - EX D.LGS. 267/200 | 850,00 |
| U.1201.5 ARRETRATI CONTRATTUALI I.V.C. 2019/2020 | 2.187,99 |
| U.1711.2 COMPENSO STRAORDINARI PERSONALE PER CONSULTAZIONI ELETTORALI | 525,82 |
| U.1733.165 SPESE PER CONSULTAZIONI ELETTORALI | 870,00 |
| U.6350.0 PROGETTO RITROVARSI COMUNITA' - PIANO GIOVANI DI ZONA | 1.850,71 |
| Totale Uscite | 6.284,52 |
| Sbilancio entrate meno spese non ripetitive | 22.597,27 |

QUADRO GENERALE RIASSUNTIVO 2021

| ENTRATE | ACCERTAMENTI | INCASSI | SPESE | IMPEGNI | PAGAMENTI |
|---|--------------|--------------|---|--------------|--------------|
| Fondo di cassa all'inizio dell'esercizio | | 950.617,23 | | | |
| Utilizzo avanzo di amministrazione | 32.808,00 | | Disavanzo di amministrazione | 0,00 | |
| - di cui Utilizzo Fondo anticipazioni di liquidità | 0,00 | | Disavanzo derivante da debito autorizzato e non contratto ripianato con accensione di prestiti (4) | 0,00 | |
| Fondo pluriennale vincolato di parte corrente (1) | 0,00 | | | | |
| Fondo pluriennale vincolato in c/capitale (1) | 553.135,20 | | | | |
| - di cui Fondo pluriennale vincolato in c/capitale finanziato | 0,00 | | | | |
| Fondo pluriennale vincolato per incremento di attività finanziarie (2) | 0,00 | | | | |
| Titolo 1 - Entrate correnti di natura tributaria, contributiva e perequativa | 498.514,08 | 541.069,14 | Titolo 1 - Spese correnti | 1.160.768,35 | 978.555,16 |
| Titolo 2 - Trasferimenti correnti | 403.327,24 | 662.666,94 | Fondo pluriennale vincolato di parte corrente (2) | 8.217,42 | 0,00 |
| Titolo 3 - Entrate extratributarie | 456.764,84 | 423.167,97 | Titolo 2 - Spese in conto capitale | 489.359,05 | 483.715,71 |
| Fondo pluriennale vincolato per attività finanziarie (*) | 0,00 | 0,00 | Fondo pluriennale vincolato in c/capitale (2) | 556.517,72 | 0,00 |
| Titolo 4 - Entrate in conto capitale | 514.817,49 | 170.428,22 | - di cui Fondo pluriennale vincolato in c/capitale finanziato da debito | 0,00 | |
| di cui Fondo anticipazioni di liquidità (DL 35/2013 e successive modifiche e rifinanziamenti) | 0,00 | 0,00 | Titolo 3 - Spese per incremento di attività finanziarie | 0,00 | 0,00 |
| Titolo 5 - Entrate da riduzione di attività finanziarie | 0,00 | 0,00 | Totale spese finali | 2.214.862,54 | 1.462.270,87 |
| Totale entrate finali | 1.873.423,65 | 1.797.332,27 | Titolo 4 - Rimborso di prestiti | 30.815,15 | 30.815,15 |
| Titolo 6 - Accensione di prestiti | 0,00 | 0,00 | Fondo anticipazioni di liquidità | 0,00 | 0,00 |
| Titolo 7 - Anticipazioni da istituto tesoriere/cassiere | 0,00 | 0,00 | Titolo 5 - Chiusura Anticipazioni da istituto tesoriere/cassiere | 0,00 | 0,00 |
| Titolo 9 - Entrate per conto di terzi e partite di giro | 251.861,62 | 250.951,30 | Titolo 7 - Spese per conto terzi e partite di giro | 251.861,62 | 250.560,82 |
| Totale entrate dell'esercizio | 2.125.285,27 | 2.048.283,57 | Totale spese dell'esercizio | 2.497.539,31 | 1.743.646,84 |
| TOTALE COMPLESSIVO ENTRATE | 2.711.228,47 | 2.998.900,80 | TOTALE COMPLESSIVO SPESE | 2.497.539,31 | 1.743.646,84 |
| DISAVANZO DELL'ESERCIZIO | 0,00 | | AVANZO DI COMPETENZA/FONDO DI CASSA | 213.689,16 | 1.255.253,96 |
| TOTALE A PAREGGIO | 2.711.228,47 | 2.998.900,80 | TOTALE A PAREGGIO | 2.711.228,47 | 2.998.900,80 |

QUADRO GENERALE RIASSUNTIVO 2021

| GESTIONE DEL BILANCIO | |
|---|------------|
| a) Avanzo di competenza (+) /Disavanzo di competenza (-) | 213.689,16 |
| b) Risorse accantonate stanziare nel bilancio dell'esercizio N (+)(8) | 0,00 |
| c) Risorse vincolate nel bilancio (+)(9) | 21.619,50 |
| d) Equilibrio di bilancio (d=a-b-c) | 192.069,66 |

| GESTIONE DEGLI ACCANTONAMENTI IN SEDE DI RENDICONTO | |
|---|------------|
| d)Equilibrio di bilancio (+)/(-) | 192.069,66 |
| e)Variazione accantonamenti effettuata in sede di rendiconto(+)/(-)(10) | 4.505,36 |
| f) Equilibrio complessivo (f=d-e) | 187.564,30 |

EQUILIBRI DI BILANCIO Per RENDICONTO Parte Corrente

| EQUILIBRIO ECONOMICO-FINANZIARIO | | COMPETENZA |
|--|-------|-------------------|
| A) Fondo pluriennale vincolato per spese correnti iscritto in entrata | (+) | 0,00 |
| AA) Recupero disavanzo di amministrazione esercizio precedente | (-) | 0,00 |
| B) Entrate titoli 1.00 - 2.00 - 3.00 | (+) | 1.358.606,16 |
| <i>di cui per estinzione anticipata di prestiti</i> | | 0,00 |
| C) Entrate Titolo 4.02.06 - Contributi agli investimenti direttamente destinati al rimborso dei prestiti da amministrazioni pubbliche | (+) | 0,00 |
| D) Spese Titolo 1.00 - Spese correnti | (-) | 1.160.768,35 |
| <i>- di cui spese correnti non ricorrenti finanziate con utilizzo del risultato di amministrazione</i> | | 0,00 |
| D1) Fondo pluriennale vincolato di parte corrente (di spesa) | (-) | 8.217,42 |
| E) Spese Titolo 2.04 - Altri trasferimenti in conto capitale | (-) | 0,00 |
| E1) Fondo pluriennale vincolato di spesa - titolo 2.04 Altri trasferimenti in conto capitale | (-) | 0,00 |
| F1) Spese Titolo 4.00 - Quote di capitale amm.to dei mutui e prestiti obbligazionari | (-) | 30.815,15 |
| <i>di cui per estinzione anticipata di prestiti</i> | | 0,00 |
| F2) Fondo anticipazioni di liquidità | | 0,00 |
| G) Somma finale (G=A-AA+B+C-D-D1-E-E1-F1-F2) | | 158.805,24 |
| ALTRE POSTE DIFFERENZIALI, PER ECCEZIONI PREVISTE DA NORME DI LEGGE E DAI PRINCIPI CONTABILI, CHE HANNO EFFETTO SULL'EQUILIBRIO EX ARTICOLO 162, COMMA 6, DEL TESTO UNICO DELLE LEGGI SULL'ORDINAMENTO DEGLI ENTI LOCALI | | |
| H) Utilizzo avanzo di amministrazione per spese correnti e per rimborso prestiti | (+) | 25.108,00 |
| <i>di cui per estinzione anticipata di prestiti</i> | | 0,00 |
| I) Entrate di parte capitale destinate a spese correnti in base a specifiche disposizioni di legge o dei principi contabili | (+) | 0,00 |
| <i>di cui per estinzione anticipata di prestiti</i> | | 0,00 |
| L) Entrate di parte corrente destinate a spese di investimento in base a specifiche disposizioni di legge o dei principi contabili | (-) | 0,00 |
| M) Entrate da accensione di prestiti destinate a estinzione anticipata dei prestiti | (+) | 0,00 |
| O1) RISULTATO DI COMPETENZA DI PARTE CORRENTE (O1=G+H+I-L+M) | | 183.913,24 |
| - Risorse accantonate di parte corrente stanziate nel bilancio dell'esercizio N | (-) | 0,00 |
| - Risorse vincolate di parte corrente nel bilancio | (-) | 5.034,16 |
| O2) EQUILIBRIO DI BILANCIO DI PARTE CORRENTE | (-) | 178.879,08 |
| - Variazione accantonamenti di parte corrente effettuata in sede di rendiconto(+)/(-) | (-) | 4.505,36 |
| O3) EQUILIBRIO COMPLESSIVO DI PARTE CORRENTE | | 174.373,72 |

EQUILIBRI DI BILANCIO Per RENDICONTO Parte Capitale

| EQUILIBRIO ECONOMICO-FINANZIARIO | | COMPETENZA |
|---|-------|------------------|
| P) Utilizzo avanzo di amministrazione per spese di investimento | (+) | 7.700,00 |
| Q) Fondo pluriennale vincolato per spese in conto capitale iscritto in entrata | (+) | 553.135,20 |
| R) Entrate Titoli 4.00-5.00-6.00 | (+) | 514.817,49 |
| C) Entrate Titolo 4.02.06 - Contributi agli investimenti direttamente destinati al rimborso dei prestiti da amministrazioni pubbliche | (-) | 0,00 |
| I) Entrate di parte capitale destinate a spese correnti in base a specifiche disposizioni di legge o dei principi contabili | (-) | 0,00 |
| S1) Entrate Titolo 5.02 per Riscossioni crediti di breve termine | (-) | 0,00 |
| S2) Entrate Titolo 5.03 per Riscossioni crediti di medio-lungo termine | (-) | 0,00 |
| T) Entrate Titolo 5.04 relative a Altre entrate per riduzioni di attività finanziaria | (-) | 0,00 |
| L) Entrate di parte corrente destinate a spese di investimento in base a specifiche disposizioni di legge o dei principi contabili | (+) | 0,00 |
| M) Entrate da accensione di prestiti destinate a estinzione anticipata dei prestiti | (-) | 0,00 |
| U) Spese Titolo 2.00 - Spese in conto capitale | (-) | 489.359,05 |
| U1) Fondo pluriennale vincolato in c/capitale (di spesa) | (-) | 556.517,72 |
| V) Spese Titolo 3.01 per Acquisizioni di attività finanziarie | (-) | 0,00 |
| E) Spese Titolo 2.04 - Altri trasferimenti in conto capitale | (+) | 0,00 |
| E1) Fondo pluriennale vincolato di spesa - titolo 2.04 Altri trasferimenti in conto capitale | (+) | 0,00 |
| Z1) RISULTATO DI COMPETENZA IN C/CAPITALE (Z1) = P+Q+R-C-I-S1-S2-T+L-M-U-U1-U2-V+E+E1) | | 29.775,92 |
| Z/1) Risorse accantonate in c/capitale stanziare nel bilancio dell'esercizio N | (-) | 0,00 |
| - Risorse vincolate in c/capitale nel bilancio | (-) | 16.585,34 |
| Z/2) EQUILIBRIO DI BILANCIO IN C/CAPITALE | | 13.190,58 |
| - Variazione accantonamenti in c/capitale effettuata in sede di rendiconto(+)/(-) | (-) | 0,00 |
| Z3) EQUILIBRIO COMPLESSIVO IN CAPITALE | | 13.190,58 |

EQUILIBRI DI BILANCIO Per RENDICONTO Totale

| EQUILIBRIO ECONOMICO-FINANZIARIO | | COMPETENZA |
|---|-------|-------------------|
| S1) Entrate Titolo 5.02 per Riscossione crediti di breve termine | (+) | 0,00 |
| S2) Entrate Titolo 5.03 per Riscossione crediti di medio-lungo termine | (+) | 0,00 |
| T) Entrate Titolo 5.04 relative a Altre entrate per riduzioni di attività finanziarie | (+) | 0,00 |
| X1) Spese Titolo 3.02 per Concessione crediti di breve termine | (-) | 0,00 |
| X2) Spese Titolo 3.03 per Concessione crediti di medio-lungo termine | (-) | 0,00 |
| Y) Spese Titolo 3.04 per Altre spese per incremento di attività finanziarie | (-) | 0,00 |
| W1) RISULTATO DI COMPETENZA (W/1 = O1+Z1+S1+S2+T-X1-X2-Y) | | 213.689,16 |
| Risorse accantonate stanziate nel bilancio dell'esercizio N | | 0,00 |
| Risorse vincolate nel bilancio | | 21.619,50 |
| W2/EQUILIBRIO DI BILANCIO | | 192.069,66 |
| Variazione accantonamenti effettuata in sede di rendiconto | | 4.505,36 |
| W3/EQUILIBRIO COMPLESSIVO | | 187.564,30 |

Saldo corrente ai fini della copertura degli investimenti pluriennali:

| | | |
|--|-------|-------------------|
| O1) Risultato di competenza di parte corrente | | 183.913,24 |
| Utilizzo risultato di amministrazione per il finanziamento di spese correnti ricorrenti e per il rimborso dei prestiti al netto del Fondo anticipazione di liquidità (H) | (-) | 25.108,00 |
| Entrate non ricorrenti che non hanno dato copertura a impegni | (-) | 22.597,27 |
| - Risorse accantonate di parte corrente stanziate nel bilancio dell'esercizio N (1) | (-) | 0,00 |
| - Variazione accantonamenti di parte corrente effettuata in sede di rendiconto (+)/(-)(2) | (-) | 4.505,36 |
| - Risorse vincolate di parte corrente nel bilancio (3) | (-) | 5.034,16 |
| Equilibrio di parte corrente ai fini della copertura degli investimenti pluriennali. | | 126.668,45 |

TABELLA GESTIONE RESIDUI - ANNO 2021

| Gestione dei residui | Importo parziale | Importo totale |
|---|------------------|-------------------|
| Maggiori residui attivi riaccertati (+) | 163.377,71 | |
| Minori residui attivi riaccertati (-) | 28.616,55 | |
| Minori residui passivi riaccertati (+) | 138.351,83 | |
| Saldo Gestione Residui | | 273.112,99 |
| Riepilogo | | |
| Saldo gestione corrente | 266.193,08 | |
| Saldo gestione capitale | 6.919,91 | |
| Saldo gestione partite di giro | 0,00 | |
| Saldo totale | | 273.112,99 |

ANALISI ANZIANITA' DEI RESIDUI - Anno 2021

| Residui | 2016 E ANNI PRECEDENTI | 2017 | 2018 | 2019 | 2020 | 2021 | Totale |
|------------------------|------------------------------|-------------------|-------------------|-------------------|-------------------|-------------------|---------------------|
| ATTIVI | | | | | | | |
| TITOLO I | 160,38 | 0,00 | 0,00 | 9.983,57 | 72,54 | 18.804,27 | 29.020,76 |
| di cui Tarsu/tari | 160,38 | 0,00 | 0,00 | 0,00 | 0,00 | 0,00 | 160,38 |
| di cui F.S.R o F.S. | 0,00 | 0,00 | 0,00 | 0,00 | 0,00 | 0,00 | 0,00 |
| TITOLO II | 0,00 | 0,00 | 0,00 | 0,00 | 400.572,84 | 263.216,29 | 663.789,13 |
| di cui trasf. Stato | 0,00 | 0,00 | 0,00 | 0,00 | 0,00 | 0,00 | 0,00 |
| di cui trasf. Regione | 0,00 | 0,00 | 0,00 | 0,00 | 400.572,84 | 263.154,27 | 663.727,11 |
| TITOLO III | 30.422,23 | 5.241,07 | 7.700,50 | 64.962,89 | 98.844,63 | 228.261,47 | 435.432,79 |
| di cui Tia | 0,00 | 0,00 | 0,00 | 0,00 | 0,00 | 0,00 | 0,00 |
| di cui Fitti Attivi | 0,00 | 0,00 | 0,00 | 0,00 | 0,00 | 371,00 | 371,00 |
| di cui sanzioni CdS | 0,00 | 0,00 | 0,00 | 0,00 | 0,00 | 2.418,39 | 2.418,39 |
| Tot. Parte corrente | 30.582,61 | 5.241,07 | 7.700,50 | 74.946,46 | 499.490,01 | 510.282,03 | 1.128.242,68 |
| TITOLO IV | 163.774,67 | 329.770,49 | 161.315,74 | 204.625,22 | 237.598,76 | 383.792,94 | 1.480.877,82 |
| di cui trasf. Stato | 0,00 | 0,00 | 0,00 | 0,00 | 0,00 | 0,00 | 0,00 |
| di cui TRASF. REG. CAP | 152.638,46 | 278.796,90 | 161.315,74 | 204.625,22 | 237.598,76 | 383.792,94 | 1.418.768,02 |
| Tot. Parte capitale | 163.774,67 | 329.770,49 | 161.315,74 | 204.625,22 | 237.598,76 | 383.792,94 | 1.480.877,82 |
| TITOLO IX | 5.356,43 | 1.718,28 | 322,27 | 96,01 | 87,20 | 1.027,85 | 8.608,04 |
| TOTALE | 199.713,71 | 336.729,84 | 169.338,51 | 279.667,69 | 737.175,97 | 895.102,82 | 2.617.728,54 |
| PASSIVI | | | | | | | |
| TITOLO I | 22.853,25 | 8.737,79 | 6.495,85 | 30.547,08 | 85.756,45 | 414.274,06 | 568.664,48 |
| TITOLO II | 2.891,22 | 93.915,86 | 8.409,32 | 35.663,74 | 33.776,03 | 73.294,94 | 247.951,11 |
| TITOLO VII | 56.253,45 | 4.500,63 | 5.695,79 | 10.176,92 | 234,39 | 13.524,93 | 90.386,11 |
| TOTALE | 81.997,92 | 107.154,28 | 20.600,96 | 76.387,74 | 119.766,87 | 501.093,93 | 907.001,70 |

Andamento della gestione dei residui per il rendiconto 2021

Residui Attivi

| Gestione | Residui iniziali (A) | Residui riscossi (B) | Magg./Min. residui reimp. (C) | Residui da riportare (D) | Percentuale di riporto (E=D/A) | Residui di competenza (F) | Totale Residui da riaccertare (D+F) |
|--|----------------------|----------------------|-------------------------------|--------------------------|--------------------------------|---------------------------|-------------------------------------|
| TIT. 1 - ENTRATE CORRENTI DI NATURA TRIBUTARIA, CONTRIBUTIVA E PEREQUATIVA | 8.691,39 | 61.359,33 | 62.884,43 | 10.216,49 | 117,55 | 18.804,27 | 29.020,76 |
| TIT. 2 - TRASFERIMENTI CORRENTI | 845.394,94 | 522.555,99 | 77.733,89 | 400.572,84 | 47,38 | 263.216,29 | 663.789,13 |
| TIT. 3 - ENTRATE EXTRATRIBUTARIE | 398.653,19 | 194.664,60 | 3.182,73 | 207.171,32 | 51,97 | 228.261,47 | 435.432,79 |
| GEST. CORRENTE | 1.252.739,52 | 778.579,92 | 143.801,05 | 617.960,65 | 49,33 | 510.282,03 | 1.128.242,68 |
| TIT. 4 - ENTRATE IN CONTO CAPITALE | 1.145.528,44 | 39.403,67 | -9.039,89 | 1.097.084,88 | 95,77 | 383.792,94 | 1.480.877,82 |
| TIT. 6 - ACCENSIONE PRESTITI | 0,00 | 0,00 | 0,00 | 0,00 | 0,00 | 0,00 | 0,00 |
| GEST. CAPITALE | 1.145.528,44 | 39.403,67 | -9.039,89 | 1.097.084,88 | 95,77 | 383.792,94 | 1.480.877,82 |
| TIT. 7 - ANTICIPAZIONI DA ISTITUTO TESORIERE/CASSIERE | 0,00 | 0,00 | 0,00 | 0,00 | 0,00 | 0,00 | 0,00 |
| TIT. 9 - ENTRATE PER CONTO TERZI E PARTITE DI GIRO | 7.697,72 | 117,53 | 0,00 | 7.580,19 | 98,47 | 1.027,85 | 8.608,04 |
| TOTALE | 2.405.965,68 | 818.101,12 | 134.761,16 | 1.722.625,72 | 71,60 | 895.102,82 | 2.617.728,54 |

Residui Passivi

| Gestione | Residui iniziali (A) | Residui pagati (B) | Magg./Min. residui riacc. (C) | Residui da riportare (D) | Percentuale di riporto (E=D/A) | Residui di competenza (F) | Totale Residui da reimpegnare (D+F) |
|--|----------------------|--------------------|-------------------------------|--------------------------|--------------------------------|---------------------------|-------------------------------------|
| TIT. 1 - SPESE CORRENTI | 508.843,32 | 232.060,87 | -122.392,03 | 154.390,42 | 30,34 | 414.274,06 | 568.664,48 |
| TIT. 2 - SPESE IN CONTO CAPITALE | 258.267,57 | 67.651,60 | -15.959,80 | 174.656,17 | 67,63 | 73.294,94 | 247.951,11 |
| TIT. 4 - RIMBORSO DI PRESTITI | 0,00 | 0,00 | 0,00 | 0,00 | 0,00 | 0,00 | 0,00 |
| TIT. 5 - CHIUSURA DI ANTICIPAZIONI RICEVUTE DA ISTITUTO TESORIERE/CASSIERE | 0,00 | 0,00 | 0,00 | 0,00 | 0,00 | 0,00 | 0,00 |
| TIT. 7 - SPESE PER CONTO TERZI E PARTITE DI GIRO | 89.085,31 | 12.224,13 | 0,00 | 76.861,18 | 86,28 | 13.524,93 | 90.386,11 |
| TOTALE | 856.196,20 | 311.936,60 | -138.351,83 | 405.907,77 | 47,41 | 501.093,93 | 907.001,70 |

PROSPETTO DIMOSTRATIVO DEL RISULTATO DI AMMINISTRAZIONE

Con il Decreto del MEF del 1 agosto 2019 sono stati introdotti dei nuovi allegati al rendiconto che integrano l'allegato n. 10 al D.Lgs. n. 118/2011.

Si tratta degli allegati A1-A2-A3 che riportano, rispettivamente, le quote accantonate, vincolate e destinate agli investimenti.

Risultato di Amministrazione

| | | GESTIONE | | |
|---|-----|--------------|--------------|---------------------|
| | | Residui | Competenza | TOTALE |
| Fondo cassa al 1° Gennaio | | | | 950.617,23 |
| RISCOSSIONI | (+) | 818.101,12 | 1.230.182,45 | 2.048.283,57 |
| PAGAMENTI | (-) | 311.936,60 | 1.431.710,24 | 1.743.646,84 |
| SALDO DI CASSA AL 31 DICEMBRE | (=) | | | 1.255.253,96 |
| PAGAMENTI per azioni esecutive non regolarizzate al 31 dicembre | (-) | | | 0,00 |
| FONDO DI CASSA AL 31 DICEMBRE | (=) | | | 1.255.253,96 |
| RESIDUI ATTIVI | (+) | 1.722.625,72 | 895.102,82 | 2.617.728,54 |
| <i>di cui derivanti da accertamenti di tributi effettuati sulla base della stima del dipartimento delle finanze</i> | | 0,00 | 0,00 | 0,00 |
| RESIDUI PASSIVI | (-) | 405.907,77 | 501.093,93 | 907.001,70 |
| FONDO PLURIENNALE VINCOLATO PER SPESE CORRENTI | (-) | | | 8.217,42 |
| FONDO PLURIENNALE VINCOLATO PER SPESE IN CONTO CAPITALE | (-) | | | 556.517,72 |
| RISULTATO DI AMMINISTRAZIONE AL 31 DICEMBRE 2021(A) (2) | (=) | | | 2.401.245,66 |

PROSPETTO DIMOSTRATIVO DEL RISULTATO DI AMMINISTRAZIONE**Parte Accantonata**

| | GESTIONE | |
|-------------------------------------|-------------------------------------|------------|
| | | TOTALE |
| Parte accantonata | | |
| Fondo crediti di dubbia esigibilità | | 56.476,26 |
| Fondo anticipazioni liquidità | | 0,00 |
| Fondo perdite società partecipate | | 0,00 |
| Fondo contezioso | | 0,00 |
| Altri accantonamenti | | 96.616,75 |
| | Totale parte accantonata (B) | 153.093,01 |

PROSPETTO DIMOSTRATIVO DEL RISULTATO DI AMMINISTRAZIONE**Parte Vincolata**

| | GESTIONE | |
|--|------------------------------------|------------|
| | | TOTALE |
| Parte vincolata | | |
| Vincoli derivanti dalla legge | | 308.343,84 |
| Vincoli derivanti da Trasferimenti | | 0,00 |
| Vincoli derivanti da finanziamenti | | 0,00 |
| Vincoli formalmente attribuiti dall'ente | | 0,00 |
| Altri vincoli | | 0,00 |
| | Totale parte vincolata (C) | 308.343,84 |

PROSPETTO DIMOSTRATIVO DEL RISULTATO DI AMMINISTRAZIONE**Parte Investimenti**

| | GESTIONE | |
|--|---|--------|
| | | TOTALE |
| Parte destinata agli investimenti | | |
| | Totale parte destinata agli investimenti (D) | 0,00 |

PROSPETTO DIMOSTRATIVO DEL RISULTATO DI AMMINISTRAZIONE

Parte Disponibile

| | GESTIONE | |
|--|----------|---------------------|
| | | TOTALE |
| E) Totale parte disponibile (E=A-B-C-D) | | 1.939.808,81 |

Elenco Atti Variazione per applicazione avanzo - Anno 2021

| ATTO | DATA ATTO | CAP. | ART. | DESCRIZIONE | IMPORTO |
|------------|------------|------|------|---------------------------------------|-----------|
| CC11_MAGGI | 27/05/2021 | 1 | 1 | AVANZO VINCOLATO SPESE CORRENTI | 31.908,00 |
| CC11_MAGGI | 27/05/2021 | 1 | 2 | AVANZO VINCOLATO SPESE CONTO CAPITALE | 4.200,00 |
| CC17_EQUIL | 26/07/2021 | 1 | 1 | AVANZO VINCOLATO SPESE CORRENTI | -6.800,00 |
| CC17_EQUIL | 26/07/2021 | 1 | 2 | AVANZO VINCOLATO SPESE CONTO CAPITALE | 3.500,00 |
| TOTALE | | | | | 32.808,00 |

| Applicazione dell'avanzo nel 2021 | Avanzo vincolato | Avanzo per spese in c/capitale | Fondo svalutazione crediti * | Avanzo non vincolato | Totale |
|---|------------------|--------------------------------|------------------------------|----------------------|------------------|
| Spesa corrente (contributi alle imprese annualità 2020) | 25.180,00 | | | 0,00 | 25.180,00 |
| Spesa corrente a carattere non ripetitivo | | | | 0,00 | 0,00 |
| Debiti fuori bilancio | | | | 0,00 | 0,00 |
| Estinzione anticipata di prestiti | | | | 0,00 | 0,00 |
| Spesa in c/capitale (fondi COVID) | 7.700,00 | 0,00 | | 0,00 | 7.700,00 |
| altro | | | 0,00 | 0,00 | 0,00 |
| Totale avanzo utilizzato | 32.808,00 | 0,00 | 0,00 | 0,00 | 32.808,00 |

Di seguito la tabella con i risultati della gestione dell'esercizio 2021:

| RISCONTRO RISULTATI DELLA GESTIONE | | |
|---|--------------|---|
| Gestione di competenza | | |
| SALDO GESTIONE COMPETENZA* | 192.481,10 | |
| Fondo pluriennale vincolato iscritto in entrata | 553.135,20 | |
| Fondo pluriennale vincolato di spesa | 564.735,14 | |
| SALDO FPV | -11.599,94 | |
| Gestione dei residui | | |
| Maggiori residui attivi riaccertati (+) | 163.377,71 | |
| Minori residui attivi riaccertati (-) | 28.616,55 | |
| Minori residui passivi riaccertati (+) | 138.351,83 | |
| SALDO GESTIONE RESIDUI | 273.112,99 | |
| Riepilogo | | |
| SALDO GESTIONE COMPETENZA | 192.481,10 | + |
| SALDO FPV | -11.599,94 | + |
| SALDO GESTIONE RESIDUI | 273.112,99 | + |
| RISULTATO DI AMMINISTRAZIONE ESERCIZI PRECEDENTI APPLICATO | 32.808,00 | + |
| RISULTATO DI AMMINISTRAZIONE ESERCIZI PRECEDENTI NON APPLICATO | 1.914.443,51 | + |
| RISULTATO DI AMMINISTRAZIONE AL 31/12/2021 | 2.401.245,66 | |

FONDI ACCANTONATI – ALLEGATO A1

Il Principio applicato della contabilità finanziaria di cui all'allegato 4/2 al D. Lgs. 118/2011 prevede che la quota accantonata del risultato di amministrazione sia costituita da:

1. l'accantonamento al fondo crediti di dubbia esigibilità (principio 3.3);
2. gli accantonamenti a fronte dei residui passivi perenti (solo per le Regioni, fino al loro smaltimento)
3. gli accantonamenti per le passività potenziali (fondi spese e rischi).

Le quote accantonate del risultato di amministrazione sono utilizzabili solo a seguito del verificarsi dei rischi per i quali sono stati accantonati. Quando si accerta che la spesa potenziale non può più verificarsi, la corrispondente quota del risultato di amministrazione è liberata dal vincolo.

L'utilizzo della quota accantonata per i crediti di dubbia esigibilità è effettuato a seguito della cancellazione dei crediti dal conto del bilancio, riducendo di pari importo il risultato di amministrazione.

FONDO CREDITI DI DUBBIA ESIGIBILITA'

Secondo quanto previsto dal Principio Contabile applicato concernente la contabilità finanziaria (Allegato 4/2 al D.LGS. 118/2011), in sede di rendiconto è verificata la congruità del Fondo crediti di dubbia esigibilità (FCDE) complessivamente accantonato nell'avanzo. L'importo complessivo del fondo considerato congruo è calcolato, in base al medesimo principio contabile, applicando all'ammontare dei residui attivi relativi alle entrate ritenute di dubbia e difficile esazione la % media degli accertamenti non riscossi negli ultimi cinque esercizi.

Il Comune di Scurelle ha provveduto all'accantonamento di una quota del risultato di amministrazione al fondo crediti di dubbia esigibilità come richiesto al punto 3.3 del principio contabile applicato 4.2. al D.Lgs.118/2011 e s.m.i.. Per la determinazione del F.C.D.E. è stato utilizzato il **Metodo Ordinario**, applicando al volume dei residui attivi riferiti alle entrate di dubbia esigibilità, la percentuale determinata come complemento a 100 della media delle riscossioni in conto residui intervenuta nel quinquennio precedente rispetto al totale dei residui attivi conservati al primo gennaio degli stessi esercizi.

In particolare si è provveduto:

- 1) a determinare, per ciascuna delle categorie di entrate di dubbia e di difficile esazione, l'importo dei residui complessivo come risultano alla fine dell'esercizio appena concluso, a seguito dell'operazione di riaccertamento;
- 2) a calcolare, in corrispondenza di ciascun'entrata di cui al punto 1), la media del rapporto tra gli incassi (in c/residui) e l'importo dei residui attivi all'inizio di ogni anno degli ultimi 5 esercizi.
- 3) ad applicare all'importo complessivo dei residui classificati secondo le modalità di cui al punto b1) una percentuale pari al complemento a 100 delle medie di cui al punto 2).

La media è stata calcolata secondo la media semplice (sia la media fra totale incassato e totale accertato, sia la media dei rapporti annui).

| FONDO CREDITI DUBBIA ESIGIBILITA' | | | | | | | | |
|--|------|------|------|------|------|---------|-------------------------------|----------------------|
| | 2017 | 2018 | 2019 | 2020 | 2021 | media | % accantonamento a FCDE | RESIDUI RIPORTATI |
| CAP. 10/0 tipologia 101 ICI DA ACCERTAMENTI | | | | | | | | |
| RESIDUI RIPORTATI | 0,00 | 0,00 | 0,00 | 0,00 | 0,00 | 0,00 | | 98,28 |
| RESIDUI INCASSATI | 0,00 | 0,00 | 0,00 | 0,00 | 0,00 | 0,00 | | |
| media | | | | | | #DIV/0! | | |
| FONDO CREDITI DUBBIA ESIGIBILITA' | | | | | | #DIV/0! | #DIV/0! | 98,28 |

| | 2017 | 2018 | 2019 | 2020 | 2021 | media | % accantonamento a FCDE | RESIDUI RIPORTATI |
|--|--------|--------|------|------|-------|--------|-------------------------------|----------------------|
| CAP. 11/0 tipologia 101 IMU DA ACCERTAMENTI | | | | | | | | |
| RESIDUI RIPORTATI | 110,37 | 135,55 | 0,00 | 0,00 | 53,71 | 299,63 | | 68,49 |
| RESIDUI INCASSATI | 49,80 | 135,55 | 0,00 | 0,00 | 53,71 | 239,06 | | |
| media | | | | | | 0,7979 | | |

| | | | | | | | | |
|---|-------------|-------------|-------------|-------------|-------------|--------------|--|------------------------------|
| FONDO CREDITI DUBBIA ESIGIBILITA' | | | | | | 79,79% | 20,21% | 13,85 |
| CAP. 12/0 tipologia 101 IMIS DA ACCERTAMENTI | 2017 | 2018 | 2019 | 2020 | 2021 | media | % accantonamento a FCDE | RESIDUI RIPORTATI |
| RESIDUI RIPORTATI | 0,00 | 0,00 | 0,00 | 1.204,25 | 11.968,17 | 13.172,42 | | 18.660,34 |
| RESIDUI INCASSATI | 0,00 | 0,00 | 0,00 | 808,92 | 1.912,06 | 2.720,98 | | |
| media | | | | | | 0,2066 | | |
| FONDO CREDITI DUBBIA ESIGIBILITA' | | | | | | 20,66% | 79,34% | 14.805,74 |
| CAP. 15/0 tipologia 101 IMPOSTA PUBBLICITA' | 2017 | 2018 | 2019 | 2020 | 2021 | media | % accantonamento a FCDE | RESIDUI RIPORTATI |
| RESIDUI RIPORTATI | 0,00 | 2.035,00 | 200,00 | 200,00 | 2.050,00 | 4.485,00 | | 0,00 |
| RESIDUI INCASSATI | 0,00 | 2.035,00 | 0,00 | 0,00 | 2.050,00 | 4.085,00 | | |
| media | | | | | | 0,9108 | | |
| FONDO CREDITI DUBBIA ESIGIBILITA' | | | | | | 91,08% | 8,92% | 0,00 |

| | | | | | | | | |
|--|-------------|-------------|-------------|-------------|-------------|--------------|--|------------------------------|
| CAP. 655/0 tipologia 200 SANZIONI CODICE DELLA STRADA | 2017 | 2018 | 2019 | 2020 | 2021 | media | % accantonamento a FCDE | RESIDUI RIPORTATI |
| RESIDUI RIPORTATI | 906,02 | 1.774,85 | 8.625,00 | 12.211,90 | 513,40 | 24.031,17 | | 2.418,39 |
| RESIDUI INCASSATI | 901,16 | 1.494,50 | 8.625,00 | 12.211,90 | 513,40 | 23.745,96 | | |
| media | | | | | | 0,9881 | | |
| FONDO CREDITI DUBBIA ESIGIBILITA' | | | | | | 98,81% | 1,19% | 28,70 |

| | | | | | | | | |
|---|-------------|-------------|-------------|-------------|-------------|--------------|--|------------------------------|
| CAP. 795/1 tipologia 100 PROVENTI CIMITERO | 2017 | 2018 | 2019 | 2020 | 2021 | media | % accantonamento a FCDE | RESIDUI RIPORTATI |
| RESIDUI RIPORTATI | 1.780,80 | 3.159,80 | 2.486,36 | 1.573,80 | 1.573,80 | 10.574,56 | | 2.159,40 |
| RESIDUI INCASSATI | 451,00 | 1.586,00 | 912,56 | 0,00 | 0,00 | 2.949,56 | | |
| media | | | | | | 0,2789 | | |
| FONDO CREDITI DUBBIA ESIGIBILITA' | | | | | | 27,89% | 72,11% | 1.557,08 |

| | | | | | | | | |
|---|-------------|-------------|-------------|-------------|-------------|--------------|--|------------------------------|
| CAP. 750/1 tipologia 100 ACQUA | 2017 | 2018 | 2019 | 2020 | 2021 | media | % accantonamento a FCDE | RESIDUI RIPORTATI |
| RESIDUI RIPORTATI | 41.418,17 | 42.041,63 | 41.403,60 | 49.986,88 | 53.031,13 | 227.881,41 | | 54.178,42 |
| RESIDUI INCASSATI | 26.376,54 | 37.100,96 | 35.725,64 | 31.805,94 | 33.852,71 | 164.861,79 | | |
| media | | | | | | 0,7235 | | |
| FONDO CREDITI DUBBIA ESIGIBILITA' | | | | | | 72,35% | 27,65% | 14.982,81 |

| | | | | | | | | |
|--|-------------|-------------|-------------|-------------|-------------|--------------|--|------------------------------|
| CAP. 755/1 tipologia 100 FOGNATURA CIVILE | 2017 | 2018 | 2019 | 2020 | 2021 | media | % accantonamento a FCDE | RESIDUI RIPORTATI |
| RESIDUI RIPORTATI | 4.000,00 | 4.048,86 | 3.278,22 | 7.849,00 | 9.010,83 | 28.186,91 | | 9.045,87 |
| RESIDUI INCASSATI | 4.951,14 | 5.796,81 | 3.532,47 | 6.685,96 | 7.464,96 | 28.431,34 | | |

| | | | | | | | | |
|--|------|----------|----------|----------|----------|-----------|-------------------------------|----------------------|
| media | | | | | | 1,0087 | | |
| FONDO CREDITI DUBBIA ESIGIBILITA' | | | | | | 100,87% | -0,87% | |
| CAP. 755/2 tipologia 100 FOGNATURA PRODUTTIVI | 2017 | 2018 | 2019 | 2020 | 2021 | media | % accantonamento a FCDE | RESIDUI RIPORTATI |
| RESIDUI RIPORTATI | 0,00 | 2.119,77 | 2.919,00 | 4.232,97 | 3.182,90 | 12.454,64 | | 4.156,43 |
| RESIDUI INCASSATI | 0,00 | 2.119,77 | 2.919,00 | 4.076,54 | 3.026,47 | 12.141,78 | | |
| media | | | | | | 0,9749 | | |
| FONDO CREDITI DUBBIA ESIGIBILITA' | | | | | | 97,49% | 2,51% | 104,41 |

| | | | | | | | | |
|--|-----------|-----------|-----------|-----------|-----------|------------|-------------------------------|----------------------|
| CAP. 760/1 tipologia 100 DEPURAZIONE CIVILE | 2017 | 2018 | 2019 | 2020 | 2021 | media | % accantonamento a FCDE | RESIDUI RIPORTATI |
| RESIDUI RIPORTATI | 64.479,79 | 70.339,91 | 53.723,67 | 58.486,78 | 74.739,13 | 321.769,28 | | 69.383,37 |
| RESIDUI INCASSATI | 57.939,88 | 65.653,46 | 56.472,86 | 49.380,57 | 65.355,76 | 294.802,53 | | |
| media | | | | | | 0,9162 | | |
| FONDO CREDITI DUBBIA ESIGIBILITA' | | | | | | 91,62% | 8,38% | 5.814,86 |

| | | | | | | | | |
|--|-----------|-----------|-----------|-----------|-----------|------------|-------------------------------|----------------------|
| CAP. 760/2 tipologia 100 DEPURAZIONE PRODUTTIVI | 2017 | 2018 | 2019 | 2020 | 2021 | media | % accantonamento a FCDE | RESIDUI RIPORTATI |
| RESIDUI RIPORTATI | 14.479,79 | 20.177,92 | 22.933,19 | 23.519,67 | 23.251,94 | 104.362,51 | | 23.709,44 |
| RESIDUI INCASSATI | 85,31 | 5.788,10 | 8.586,77 | 8.867,73 | 7.542,50 | 30.870,41 | | |
| media | | | | | | 0,2958 | | |
| FONDO CREDITI DUBBIA ESIGIBILITA' | | | | | | 29,58% | 70,42% | 16.696,19 |

| | | | | | | | | |
|--|----------|----------|----------|----------|-----------|-----------|-------------------------------|----------------------|
| CAP. 950/1 tipologia 100 FITTI FABBRICATI | 2017 | 2018 | 2019 | 2020 | 2021 | media | % accantonamento a FCDE | RESIDUI RIPORTATI |
| RESIDUI RIPORTATI | 1.136,31 | 1.928,38 | 7.320,00 | 7.980,08 | 15.011,00 | 33.375,77 | | 371,00 |
| RESIDUI INCASSATI | 1.129,88 | 1.928,38 | 0,00 | 371,00 | 15.011,00 | 18.440,26 | | |
| media | | | | | | 0,5525 | | |
| FONDO CREDITI DUBBIA ESIGIBILITA' | | | | | | 55,25% | 44,75% | 166,02 |

| | | | | | | | | |
|---|----------|----------|----------|----------|----------|-----------|-------------------------------|----------------------|
| CAP. 955 tipologia 100 FITTI FONDI RUSTICI | 2017 | 2018 | 2019 | 2020 | 2021 | media | % accantonamento a FCDE | RESIDUI RIPORTATI |
| RESIDUI RIPORTATI | 3.198,01 | 4.898,01 | 8.098,01 | 3.200,00 | 3.250,00 | 22.644,03 | | 3.250,00 |
| RESIDUI INCASSATI | 1.500,00 | 1.500,00 | 4.903,98 | 0,00 | 0,00 | 7.903,98 | | |
| media | | | | | | 0,3491 | | |
| FONDO CREDITI DUBBIA ESIGIBILITA' | | | | | | 34,91% | 65,09% | 2.115,58 |

| | | | | | | | | |
|-------------------------------------|------|-----------|--------|--------|--------|-----------|-------------------------------|----------------------|
| CAP. 960/1 tipologia 100 LEGNAME | 2017 | 2018 | 2019 | 2020 | 2021 | media | % accantonamento a FCDE | RESIDUI RIPORTATI |
| RESIDUI RIPORTATI | 0,00 | 12.332,95 | 151,24 | 151,24 | 872,30 | 13.507,73 | | 872,30 |

| | | | | | | | | |
|-----------------------------------|------|-----------|------|------|------|-----------|--------|-------|
| RESIDUI INCASSATI | 0,00 | 12.071,60 | 0,00 | 0,00 | 0,00 | 12.071,60 | | |
| media | | | | | | 0,8937 | | |
| FONDO CREDITI DUBBIA ESIGIBILITA' | | | | | | 89,37% | 10,63% | 92,74 |

| CAP. 975/1 tipologia 100 COSAP | 2017 | 2018 | 2019 | 2020 | 2021 | media | % accantonamento a FCDE | RESIDUI RIPORTATI |
|---|-------|------|------|------|------|---------|-------------------------------|----------------------|
| RESIDUI RIPORTATI | 61,00 | 0,00 | 0,00 | 0,00 | 0,00 | 61,00 | | 0,00 |
| RESIDUI INCASSATI | 61,00 | 0,00 | 0,00 | 0,00 | 0,00 | 61,00 | | |
| media | | | | | | 1,0000 | | |
| FONDO CREDITI DUBBIA ESIGIBILITA' | | | | | | 100,00% | 0,00% | 0,00 |
| CAP. 990/0 tipologia 100 CANONE PATRIMONIALE | 2017 | 2018 | 2019 | 2020 | 2021 | media | % accantonamento a FCDE | RESIDUI RIPORTATI |
| RESIDUI RIPORTATI | 0,00 | 0,00 | 0,00 | 0,00 | 0,00 | 0,00 | | 2.050,00 |
| RESIDUI INCASSATI | 0,00 | 0,00 | 0,00 | 0,00 | 0,00 | 0,00 | | |
| media | | | | | | #DIV/0! | | |
| FONDO CREDITI DUBBIA ESIGIBILITA' | | | | | | #DIV/0! | #DIV/0! | |

| | |
|---|------------------|
| TOTALE FONDO CREDITI DUBBIA ESIGIBILITA' | 56.476,26 |
|---|------------------|

FONDO SPESE E RISCHI FUTURI

Non previsto.

FONDO INDENNITA' DI FINE MANDATO

Non previsto.

FONDO ACCANTONAMENTO TFR

È stato aggiornato l'importo accantonato in base alle quote maturate dai dipendenti al 31/12/2021 pari a complessivi Euro 96.616,75.=.

FONDO PERDITE SOCIETA' PARTECIPATE

Non si è provveduto ad effettuare alcun accantonamento.

Allegato a1- ELENCO ANALITICO DELLE RISORSE ACCANTONATE NEL RISULTATO DI AMMINISTRAZIONE

| Capitolo di spesa | Descrizione | Risorse accantonate al 1/1/2021 | Risorse accantonate applicate al bilancio dell'esercizio 2021 (con segno -) | Risorse accantonate stanziata nella spesa del bilancio dell'esercizio 2021 | Variazione accantonamenti effettuata in sede di rendiconto (con segno +/-) | Risorse accantonate nel risultato di amministrazione al 31/12/2021 |
|--|-----------------------------------|---------------------------------|---|--|--|--|
| | | (a) | (b) | (c) | (d) | (e)=(a)+(b)+(c)+(d) |
| Fondo crediti di dubbia esigibilità | | | | | | |
| Cap. 10081/1 | FONDO CREDITI DUBBIA ESIGIBILITA' | 57.422,51 | 0,00 | 0,00 | -946,25 | 56.476,26 |
| Totale Fondo crediti di dubbia esigibilità | | 57.422,51 | 0,00 | 0,00 | -946,25 | 56.476,26 |
| Altri accantonamenti | | | | | | |
| Cap. 010 | QUOTA ENTE TFR DIPENDENTI | 91.165,14 | 0,00 | 0,00 | 5.451,61 | 96.616,75 |
| Totale Altri accantonamenti | | 91.165,14 | 0,00 | 0,00 | 5.451,61 | 96.616,75 |
| Totale | | 148.587,65 | 0,00 | 0,00 | 4.505,36 | 153.093,01 |

FONDI VINCOLATI – ALLEGATO a/2

Ai sensi dell'art. 187 comma 3ter del TUEL, costituiscono quota vincolata del risultato di amministrazione le entrate accertate e le corrispondenti economie di bilancio:

- nei casi in cui la legge o i principi contabili generali e applicati individuano un vincolo di specifica destinazione dell'entrata alla spesa;
- derivanti da mutui e finanziamenti contratti per il finanziamento di investimenti determinati;
- derivanti da trasferimenti erogati a favore dell'ente per una specifica destinazione determinata;
- derivanti da entrate accertate straordinarie, non aventi natura ricorrente, cui l'amministrazione ha formalmente attribuito una specifica destinazione.

Le quote vincolate del risultato di amministrazione per complessivi Euro 308.343,84.= si riferiscono a vincoli derivanti da legge.

In particolare nell'avanzo vincolato sono confluite le risorse assegnate al Comune di Castelnuovo quale Fondo Funzioni Fondamentali e non utilizzato nell'anno 2020 e nell'anno 2021 per l'importo complessivo di Euro 101.129,23.=.

Allegato a2 - ELENCO ANALITICO DELLE RISORSE VINCOLATE NEL RISULTATO DI AMMINISTRAZIONE

| Cap. di entrata | Descrizione | Cap. di spesa correlato | Descrizione | Risorse vinc. nel risultato di amministrazione al 1/1/2021 | Risorse vincolate applicate al bilancio dell'esercizio 2021 | Entrate vincolate accertate nell'esercizio 2021 | Impegni eserc. 2021 finanziati da entrate vincolate accertate nell'esercizio o da quote vincolate del risultato di amministrazione | Fondo plur. vinc. al 31/12/2021 finanziato da entrate vincolate accertate nell'esercizio o da quote vincolate del risultato di amministrazione | Cancellazione di residui attivi vincolati o eliminazione del vincolo su quote del risultato di amministrazione (+) e cancellazione di residui passivi finanziati da risorse vincolate (-) (gestione dei residui); | Cancellazione nell'esercizio N di impegni finanziari dal fondo pluriennale vincolato dopo l'approvazione del rendiconto dell'esercizio 2020 non reimpegnati nell'esercizio 2021 | Risorse vincolate nel bilancio al 31/12/2021 | Risorse vincolate nel risultato di amministrazione al 31/12/2021 |
|---|---|-------------------------|---|--|---|---|--|--|---|---|--|--|
| | | | | (a) | (b) | (c) | (d) | (e) | (f) | (g) | (h)=(b)+(c)-(d)-(e)+(g) | (i)=(a)+(c)-(d)-(e)+(g) |
| Vincoli derivanti dalla legge | | | | | | | | | | | | |
| Cap. 1/0 | AVANZO COMPLESSIVO | Cap. 0/0 | | 159.729,87 | 0,00 | 0,00 | 0,00 | 0,00 | 0,00 | 0,00 | 0,00 | 159.729,87 |
| Cap. 205/6 | TRASFERIMENTI DALLLO STATO SUL FONDO DI SOSTEGNO ATTIVITA' ECONOMICHE, ARTIGIANALI E COMMERCIALI DPCM 24 SETTEMBRE 2020 | Cap. 0/0 | TRASFERIMENTI DALLLO STATO SUL FONDO DI SOSTEGNO ATTIVITA' ECONOMICHE, ARTIGIANALI E COMMERCIALI DPCM 24 SETTEMBRE 2020 | 25.108,00 | 25.108,00 | 0,00 | 25.107,60 | 0,00 | 0,40 | 0,00 | 0,40 | 0,00 |
| Cap. 235/1 | FONDO PEREQUATIVO - ART 106 DL 34/2020 | Cap. 0/0 | | 103.795,47 | 7.700,00 | 3.332,50 | 5.998,74 | 0,00 | 0,00 | 0,00 | 5.033,76 | 101.129,23 |
| Cap. 235/1 | FONDO PEREQUATIVO - TRASFERIMENTO COMPENSATIVO MINORI ENTRATE ESONERO PAGAMENTO CANONE UNICO - DL 137/2020 ART. 9 TER | Cap. 0/0 | | 0,00 | 0,00 | 238,40 | 238,40 | 0,00 | 0,00 | 0,00 | 0,00 | 0,00 |
| Cap. 235/1 | FONDO PEREQUATIVO - TRASFERIMENTO AGEVOLAZIONI TARI DL. 73/2021 ART 6 - QUOTA ANNO 2021 | Cap. 356/3/9/9 | AGEVOLAZIONI TARIFFARIE SERVIZIO R.S.U. | 0,00 | 0,00 | 6.717,97 | 6.717,97 | 0,00 | 0,00 | 0,00 | 0,00 | 0,00 |
| Cap. 270/0 | PROVENTI DELLE CONCESSIONI EDILIZIE | Cap. 0/0 | | 7.033,57 | 0,00 | 0,00 | 0,00 | 0,00 | 0,00 | 0,00 | 0,00 | 7.033,57 |
| Cap. 270/0 | PROVENTI DELLE CONCESSIONI EDILIZIE | Cap. 281/06/5/02 | LAVORI SISTEMAZIONE STRADE COMUNALI | 0,00 | 0,00 | 24.460,34 | 16.963,82 | 0,00 | 0,00 | 0,00 | 7.496,52 | 7.496,52 |
| Cap. 270/0 | SANZIONI PER VIOLAZIONI DELLE NORME URBANISTICHE | Cap. 0/0 | | 23.865,83 | 0,00 | 0,00 | 0,00 | 0,00 | 0,00 | 0,00 | 0,00 | 23.865,83 |
| Cap. 270/0 | SANZIONI PER VIOLAZIONI DELLE NORME URBANISTICHE | Cap. 281/06/5/02 | LAVORI SISTEMAZIONE STRADE COMUNALI | 0,00 | 0,00 | 10.125,00 | 1.036,18 | 0,00 | 0,00 | 0,00 | 9.088,82 | 9.088,82 |
| Totale Vincoli derivanti dalla legge | | | | 319.532,74 | 32.808,00 | 47.667,39 | 58.855,89 | 0,00 | 0,40 | 0,00 | 21.619,50 | 308.343,84 |
| Totale risorse vincolate (1=I+I2+I3+I4+I5) | | | | 319.532,74 | 32.808,00 | 47.667,39 | 58.855,89 | 0,00 | 0,40 | 0,00 | 21.619,50 | 308.343,84 |

| | | |
|--|------------------|-------------------|
| Totale quote accantonate riguardanti le risorse vincolate da legge (m1) | 0,00 | 0,00 |
| Totale quote accantonate riguardanti le risorse vincolate da trasferimenti (m2) | 0,00 | 0,00 |
| Totale quote accantonate riguardanti le risorse vincolate da finanziamenti (m3) | 0,00 | 0,00 |
| Totale quote accantonate riguardanti le risorse vincolate dall'ente (m4) | 0,00 | 0,00 |
| Totale quote accantonate riguardanti le risorse vincolate da altro (m5) | 0,00 | 0,00 |
| Totale quote accantonate riguardanti le risorse vincolate (m=m1+m2+m3+m4+m5) | 0,00 | 0,00 |
| Totale risorse vincolate da legge al netto di quelle che sono state oggetto di accantonamenti (n1=I1-m1) | 21.619,50 | 308.343,84 |
| Totale risorse vincolate da trasferimenti al netto di quelle che sono state oggetto di accantonamenti (n2=I2-m2) | 0,00 | 0,00 |
| Totale risorse vincolate da finanziamenti al netto di quelle che sono state oggetto di accantonamenti (n3=I3-m3) | 0,00 | 0,00 |
| Totale risorse vincolate dall'Ente al netto di quelle che sono state oggetto di accantonamenti (n4=I4-m4) | 0,00 | 0,00 |
| Totale risorse vincolate da altro al netto di quelle che sono state oggetto di accantonamenti (n5=I5-m5) | 0,00 | 0,00 |
| Totale risorse vincolate al netto di quelle che sono state oggetto di accantonamenti (n=I-m) | 21.619,50 | 308.343,84 |

FONDI DESTINATI – ALLEGATO a/3

L'avanzo destinato è costituito sostanzialmente dall'insieme delle risorse genericamente destinate agli investimenti, senza vincolo di destinazione specifico, provenienti dall'esercizio precedente e dalle entrate accertate destinate agli investimenti, al netto degli utilizzi in termini di impegni e del fondo pluriennale vincolato in conto capitale, oltre che dalla cancellazione dei residui

Non sono previste quote accantonate per l'anno 2021.

PROSPETTO DIMOSTRATIVO DEL RISULTATO DI CASSA

Fondo Cassa

| | | GESTIONE | | |
|---|-----|------------|--------------|--------------|
| | | Residui | Competenza | TOTALE |
| Fondo cassa al 1° Gennaio | | | | 950.617,23 |
| RISCOSSIONI | (+) | 818.101,12 | 1.230.182,45 | 2.048.283,57 |
| PAGAMENTI | (-) | 311.936,60 | 1.431.710,24 | 1.743.646,84 |
| SALDO DI CASSA AL 31 DICEMBRE | | | | 1.255.253,96 |
| PAGAMENTI per azioni esecutive non regolarizzate al 31 dicembre | | | | 0,00 |
| FONDO DI CASSA AL 31 DICEMBRE | | | | 1.255.253,96 |

Equilibri di cassa - Anno 2021

| FLUSSI DI CASSA | | | |
|---|--------------------|-------------------|---------------------|
| RISCOSSIONI E PAGAMENTI | | | |
| | COMPETENZE | RESIDUI | TOTALE |
| FONDO DI CASSA INIZIALE | 0,00 | 0,00 | 950.617,23 |
| Entrate titolo I | 479.709,81 | 61.359,33 | 541.069,14 |
| Entrate titolo II | 140.110,95 | 522.555,99 | 662.666,94 |
| Entrate titolo III | 228.503,37 | 194.664,60 | 423.167,97 |
| Totale titoli I, II, III (A) | 848.324,13 | 778.579,92 | 1.626.904,05 |
| Spese titolo I (B) | 746.494,29 | 232.060,87 | 978.555,16 |
| Rimborso prestiti (C) IV | 30.815,15 | 0,00 | 30.815,15 |
| Differenza di parte corrente (D=A-B-C) | 71.014,69 | 546.519,05 | 617.533,74 |
| Entrate titolo IV | 131.024,55 | 39.403,67 | 170.428,22 |
| Entrate titolo VI | 0,00 | 0,00 | 0,00 |
| Totale titoli IV, V, VI (E) | 131.024,55 | 39.403,67 | 170.428,22 |
| Spese titolo II (F) | 416.064,11 | 67.651,60 | 483.715,71 |
| Differenza di parte capitale (H=E-F-G) | -285.039,56 | -28.247,93 | -313.287,49 |
| Entrate titolo IX | 250.833,77 | 117,53 | 250.951,30 |
| Spese titolo VII | 238.336,69 | 12.224,13 | 250.560,82 |
| Fondo di cassa finale | 0,00 | 0,00 | 1.255.253,96 |

TREND FONDO DI CASSA E ANTICIPAZIONI UTILIZZATE

| SITUAZIONE DI CASSA | 2018 | 2019 | 2020 | 2021 |
|---|------------|------------|------------|--------------|
| Disponibilità 31.12 | 651.172,34 | 562.299,11 | 950.617,23 | 1.255.253,96 |
| Anticipazioni | 0,00 | 0,00 | 0,00 | 0,00 |
| Anticipazione liquidità Cassa DD.PP. | 0,00 | 0,00 | 0,00 | 0,00 |

Il comune di Castelnuovo anche nel corso dell'esercizio 2021 e fino alla data di compilazione della presente relazione, non ha fatto ricorso ad anticipazione di tesoreria.

ANALISI ENTRATE CORRENTI

Le entrate correnti sono rappresentate nei primi tre titoli di entrata.

Di seguito verranno analizzate per titoli e con un dettaglio particolare per le entrate derivanti da recupero evasione tributaria, da sanzioni derivanti dalla violazione al codice della strada e da quelle derivanti dalla gestione dei servizi a domanda individuale

Analisi entrate correnti - Titolo 1 Entrate Tributarie - Anno 2021

| Tit. | Tipologia | Cat. | Descrizione | Previsioni iniziali (A) | Previsioni Definitive (B) | % Scost. (C=B/A) | Accertamenti (D) | % di Realizzo (E=B/D) | Riscossioni (F) | Residui da Riportare (G=D-F) |
|---------------|-----------|------|--|-------------------------|---------------------------|------------------|-------------------|-----------------------|-------------------|------------------------------|
| 1 | 101 | 6 | Imposta municipale propria | 487.000,00 | 487.619,66 | 100,13 | 496.055,68 | 101,73 | 477.418,18 | 18.637,50 |
| 1 | 101 | 8 | Imposta comunale sugli immobili (ICI) | 1.000,00 | 1.000,00 | 100,00 | 2.458,40 | 245,84 | 2.291,63 | 166,77 |
| 1 | 101 | 51 | Tassa smaltimento rifiuti solidi urbani | 0,00 | 0,00 | 0,00 | 0,00 | 0,00 | 0,00 | 0,00 |
| 1 | 101 | 53 | Imposta comunale sulla pubblicità e diritto sulle pubbliche affissioni | 0,00 | 0,00 | 0,00 | 0,00 | 0,00 | 0,00 | 0,00 |
| 1 | 101 | 76 | Tassa sui servizi comunali (TASI) | 0,00 | 0,00 | 0,00 | 0,00 | 0,00 | 0,00 | 0,00 |
| 1 | 101 | 99 | Altre imposte, tasse e proventi n.a.c. | 0,00 | 0,00 | 0,00 | 0,00 | 0,00 | 0,00 | 0,00 |
| TOTALE | | | | 488.000,00 | 488.619,66 | 1,00 | 498.514,08 | 1,02 | 479.709,81 | 18.804,27 |

| | Accertamenti 2021 | Riscossioni (competenza) 2021 | % Risc. Su Accert. | FCDE accanton comp 2021 | FCDE rendiconto 2021 |
|----------------------------------|----------------------|-------------------------------------|-----------------------|----------------------------|----------------------------|
| Recupero evasione ICI/IMU | 2.458,40 | 2.291,63 | 93,22% | 0,78 | 112,13 |
| Recupero evasione IMIS | 11.313,05 | 2.708,82 | 23,94% | 88,61 | 14.805,74 |
| Recupero evasione TARSU/TIA/TASI | 0,00 | 0,00 | % | 0,00 | 0,00 |
| Recupero evasione COSAP/TOSAP | 0,00 | 0,00 | % | 0,00 | 0,00 |
| Recupero evasione altri tributi | 0,00 | 0,00 | % | 0,00 | 0,00 |
| Totale | 13.771,45 | 5.000,45 | 36,31 % | 0,00 | 14.917,87 |

| | Accertamenti 2016 | Accertamenti 2017 | Accertamenti 2018 | Accertamenti 2019 | Accertamenti 2020 | Accertamenti 2021 |
|----------------------------------|----------------------|----------------------|----------------------|----------------------|----------------------|----------------------|
| Recupero evasione ICI/IMU | 14.994,91 | 1.997,81 | 14.341,54 | 6.607,02 | 1.389,56 | 2.458,40 |
| Recupero evasione IMIS | 0,00 | 0,00 | 0,00 | 8.923,24 | 3.330,78 | 11.313,05 |
| Recupero evasione TARSU/TIA/TASI | 0,00 | 0,00 | 200,00 | 205,63 | 164,37 | 0,00 |
| Recupero evasione COSAP/TOSAP | 0,00 | 0,00 | 0,00 | 0,00 | 0,00 | 0,00 |
| Recupero evasione altri tributi | 0,00 | 0,00 | 0,00 | 0,00 | 0,00 | 0,00 |
| Totale | 14.994,91 | 1.997,81 | 14.541,54 | 15.735,89 | 4.884,71 | 13.771,45 |

Analisi entrate correnti - Titolo 2 Entrate da Trasferimenti - Anno 2021

| Tit. | Tipologia | Cat. | Descrizione | Previsioni iniziali (A) | Previsioni Definitive (B) | % Scost. (C=B/A) | Accertamenti (D) | % di Realizzo (E=B/D) | Riscossioni (F) | Residui da Riportare (G=D-F) |
|---------------|-----------|------|--|-------------------------|---------------------------|------------------|-------------------|-----------------------|-------------------|------------------------------|
| 2 | 101 | 1 | Trasferimenti correnti da Amministrazioni CENTRALI | 44.346,00 | 19.238,00 | 43,38 | 870,00 | 4,52 | 870,00 | 0,00 |
| 2 | 101 | 2 | Trasferimenti correnti da Amministrazioni LOCALI | 458.383,13 | 457.114,90 | 99,72 | 402.457,24 | 88,04 | 139.240,95 | 263.216,29 |
| TOTALE | | | | 502.729,13 | 476.352,90 | 0,95 | 403.327,24 | 0,85 | 140.110,95 | 263.216,29 |

Analisi entrate correnti - Titolo 3 Entrate Extratributarie - Anno 2021

| Tit. | Tipologia | Cat. | Descrizione | Previsioni iniziali (A) | Previsioni Definitive (B) | % Scost. (C=B/A) | Accertamenti (D) | % di Realizzo (E=B/D) | Riscossioni (F) | Residui da Riportare (G=D-F) |
|---------------|-----------|------|--|-------------------------|---------------------------|------------------|-------------------|-----------------------|-------------------|------------------------------|
| 3 | 100 | 1 | Vendita di beni | 211.700,00 | 220.634,70 | 104,22 | 215.815,07 | 97,82 | 86.678,73 | 129.136,34 |
| 3 | 100 | 2 | Entrate dalla vendita e dall'erogazione di servizi | 14.400,87 | 14.400,87 | 100,00 | 4.868,73 | 33,81 | 4.162,11 | 706,62 |
| 3 | 100 | 3 | Proventi derivanti dalla gestione dei beni | 71.968,00 | 79.836,68 | 110,93 | 80.977,85 | 101,43 | 71.236,63 | 9.741,22 |
| 3 | 200 | 2 | Entrate da famiglie derivanti dall'attività di controllo e repressione delle irregolarità e degli illeciti | 53.712,00 | 53.712,00 | 100,00 | 19.552,37 | 36,40 | 17.133,98 | 2.418,39 |
| 3 | 200 | 3 | Entrate da Imprese derivanti dall'attività di controllo e repressione delle irregolarità e degli illeciti | 0,00 | 126,00 | 0,00 | 126,00 | 100,00 | 126,00 | 0,00 |
| 3 | 300 | 3 | Altri interessi attivi | 600,00 | 600,00 | 100,00 | 68,89 | 11,48 | 48,70 | 20,19 |
| 3 | 400 | 3 | Entrate derivanti dalla distribuzione di utili e avanzi | 500,00 | 500,00 | 100,00 | 12.282,97 | 2.456,59 | 12.282,97 | 0,00 |
| 3 | 500 | 1 | Indennizzi di assicurazione | 0,00 | 7.558,00 | 0,00 | 8.277,80 | 109,52 | 8.277,80 | 0,00 |
| 3 | 500 | 2 | Rimborsi in entrata | 100.305,00 | 101.858,17 | 101,55 | 100.564,50 | 98,73 | 14.325,79 | 86.238,71 |
| 3 | 500 | 99 | Altre entrate correnti n.a.c. | 11.152,00 | 21.152,00 | 189,67 | 14.230,66 | 67,28 | 14.230,66 | 0,00 |
| TOTALE | | | | 464.337,87 | 500.378,42 | 1,08 | 456.764,84 | 0,91 | 228.503,37 | 228.261,47 |

ANALISI SANZIONI PER VIOLAZIONE AL CODICE DELLA STRADA

| | 2017 | FCDE * | 2018 | FCDE* | 2019 | FCDE* | 2020 | FCDE* | 2021 | FCDE* |
|--------------|-----------|--------|-----------|----------|------------|--------|-----------|-------|-----------|-------|
| accertamento | 16.370,19 | 906,02 | 45.478,87 | 1.006,58 | 161.714,32 | 210,40 | 41.799,18 | 5,76 | 18.150,69 | 28,70 |
| riscossione | 14.595,34 | | 36.595,34 | | 149.502,42 | | 41.285,78 | | 15.732,30 | |
| %riscossione | 89,16% | | 81,04% | | 92,45% | | 98,77% | | 86,68% | |

* di cui
FCDE

Movimentazione delle somme CdS rimaste a residuo

| | Importo |
|---|----------|
| Residui attivi al 1/1/2021 | 513,40 |
| Residui riscossi nel 2021 | 513,40 |
| Residui eliminati (+) o riaccertati (-) | 0,00 |
| Residui (da residui) al 31/12/2021 | 0,00 |
| Residui della competenza | 2.418,39 |
| Residui totali | 2.418,39 |

LA PARTE VINCOLATA DEL (50%) RISULTA DESTINATA COME SEGUE:

| DESTINAZIONE PARTE VINCOLATA | | | | | |
|---|------------------------------|------------------------------|------------------------------|------------------------------|------------------------------|
| | Accertamento 2017 | Accertamento 2018 | Accertamento 2019 | Accertamento 2020 | Accertamento 2021 |
| Sanzioni CdS | 16.370,19 | 45.478,87 | 161.714,32 | 41.799,18 | 18.150,69 |
| FCDE | 906,02 | 1.006,58 | 210,40 | 5,76 | 28,70 |
| entrata netta | 15.464,17 | 44.472,29 | 161.503,92 | 41.793,42 | 18.121,99 |
| destinazione a spesa corrente vincolata | 5.206,96 | 11.569,50 | 21.604,24 | 10.448,35 | 6.508,25 |
| Perc. x Spesa Corrente | 100 % | 100 % | 41,21 % | 100 % | 100% |
| destinazione a spesa per investimenti | 0,00 | 0,00 | 30.818,61 | 0,00 | 0,00 |
| Perc. x Investimenti | 0,00 % | 0,00 % | 58,79 % | 0,0 % | 0,00% |

| ELENCO SPESE FINANZIATE DA CDS – QUOTA VINCOLATA – ANNO 2021 | Impegni 2021 |
|---|-------------------------|
| Lettera a) art. 208 comma 4 – 25% | 1.627,06 |
| Lettera b) art. 208 comma 4 – 25% | 1.627,06 |
| Lettera c) art. 208 comma 5bis – 50% | 3.254,13 |
| totale | 6.508,25 |

Le entrate relative agli interventi in conto capitale sono riportate nelle tabelle seguenti, che mostrano anche l'incidenza percentuale rispetto al totale degli investimenti.

Il primo prospetto evidenzia l'entrata del titolo 4 che contiene le alienazioni i proventi per permessi da costruire e contributi di investimento da enti pubblici e/o privati.

Analisi entrate in conto capitale - Titolo 4 - Anno 2021

| Tit. | Tipologia | Cat. | Descrizione | Previsioni iniziali (A) | Previsioni Definitive (B) | % Scost. (C=B/A) | Accertamenti (D) | % di Realizzo (E=B/D) | Riscossioni (F) | Residui da Riportare (G=D-F) |
|------|-----------|------|---|-------------------------|---------------------------|------------------|-------------------|-----------------------|-------------------|------------------------------|
| 4 | 200 | 1 | Contributi agli investimenti da amministrazioni pubbliche | 499.200,00 | 1.406.429,81 | 281,74 | 480.232,15 | 34,15 | 96.439,21 | 383.792,94 |
| 4 | 400 | 1 | Alienazione di beni materiali | 0,00 | 0,00 | 0,00 | 0,00 | 0,00 | 0,00 | 0,00 |
| 4 | 500 | 1 | Permessi da costruire | 10.000,00 | 18.000,00 | 180,00 | 34.585,34 | 192,14 | 34.585,34 | 0,00 |
| | | | TOTALE | 509.200,00 | 1.424.429,81 | 2,80 | 514.817,49 | 0,36 | 131.024,55 | 383.792,94 |

ANALISI PERMESSI A COSTRUIRE - ANNO 2021

| Voce | 2019 | % | 2020 | % | 2021 | % |
|--------------------------|------------------|-------------|------------------|-------------|------------------|-------------|
| Quota per spese correnti | 0,00 | 0,00 | 0,00 | 0,00 | 0,00 | 0,00 |
| Quota per spese capitali | 16.152,05 | 100,00 | 25.409,35 | 100,00 | 34.585,34 | 100,00 |
| TOTALE | 16.152,05 | 0,00 | 25.409,35 | 0,00 | 34.585,34 | 0,00 |

Analisi entrate in conto capitale - Titolo 5 Riduzione Attività Finanziaria - Anno 2021

| Tit. | Tipologia | Cat. | Descrizione | Previsioni iniziali (A) | Previsioni Definitive (B) | % Scost. (C=B/A) | Accertamenti (D) | % di Realizzo (E=B/D) | Riscossioni (F) | Residui da Riportare (G=D-F) |
|------|-----------|------|---------------|-------------------------|---------------------------|------------------|------------------|-----------------------|-----------------|------------------------------|
| | | | TOTALE | 0,00 | 0,00 | 0,00 | 0,00 | 0,00 | 0,00 | 0,00 |

Analisi entrate in conto capitale - Titolo 6 Accensione Mutui - Anno 2021

| Tit. | Tipologia | Cat. | Descrizione | Previsioni iniziali (A) | Previsioni Definitive (B) | % Scost. (C=B/A) | Accertamenti (D) | % di Realizzo (E=B/D) | Riscossioni (F) | Residui da Riportare (G=D-F) |
|------|-----------|------|---------------|-------------------------|---------------------------|------------------|------------------|-----------------------|-----------------|------------------------------|
| 6 | 200 | 2 | Anticipazioni | 0,00 | 0,00 | 0,00 | 0,00 | 0,00 | 0,00 | 0,00 |
| | | | TOTALE | 0,00 | 0,00 | 0,00 | 0,00 | 0,00 | 0,00 | 0,00 |

ANALISI DELLE SPESE

Le spese correnti, destinate all'erogazione dei servizi ed al funzionamento ordinario della struttura comunale.

Esse di seguito verranno analizzate per missione e macroaggregato con una particolare attenzione alle spese di personale e ai relativi limiti e alle spese ai sensi del DL 78/2010 e successive modificazioni.

RIEPILOGO SPESE CORRENTI PER MACROAGGREGATO CON TREND STORICO - ANNO 2021

| Descrizione | | 2019 | 2020 | 2021 |
|---------------|---|---------------------|---------------------|---------------------|
| 101 | redditi da lavoro dipendente | 390.633,84 | 380.201,90 | 400.255,80 |
| 102 | imposte e tasse a carico ente | 33.489,67 | 30.705,17 | 35.451,40 |
| 103 | acquisto di beni e servizi | 441.451,01 | 424.109,22 | 439.838,37 |
| 104 | trasferimenti correnti | 216.516,81 | 183.926,04 | 210.512,30 |
| 105 | trasferimenti di tributi | 0,00 | 0,00 | 0,00 |
| 106 | fondi perequativi | 0,00 | 0,00 | 0,00 |
| 107 | interessi passivi | 0,00 | 0,00 | 0,00 |
| 108 | altre spese per redditi da capitale | 0,00 | 0,00 | 0,00 |
| 109 | rimborsi e poste correttive delle entrate | 1.126,00 | 18.993,27 | 1.338,31 |
| 110 | altre spese correnti | 68.690,43 | 45.491,84 | 73.372,17 |
| TOTALE | | 1.151.907,76 | 1.083.427,44 | 1.160.768,35 |

Spese per Titolo e Macro Aggr. Anni 2019 - 2021

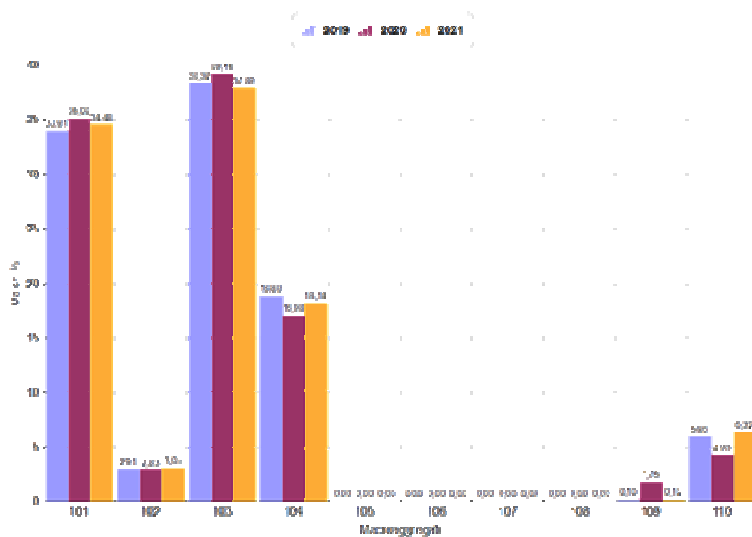

Andamento Spese Correnti per Macroaggregato - Anno 2021

| MACROAGGREGATO | | Previsioni iniziali | Previsioni definitive | Impegni | di cui Impegni FPV | Economie | di cui Economie da FPV |
|----------------|---|---------------------|-----------------------|---------------------|--------------------|-------------------|------------------------|
| 1 | Redditi da lavoro dipendente | 441.852,20 | 437.734,78 | 400.255,80 | 0,00 | 37.478,98 | 0,00 |
| 2 | Imposte e tasse a carico dell'ente | 40.725,00 | 38.725,00 | 35.451,40 | 0,00 | 3.273,60 | 0,00 |
| 3 | Acquisto di beni e servizi | 584.679,00 | 589.579,00 | 439.838,37 | 0,00 | 149.740,63 | 0,00 |
| 4 | Trasferimenti correnti | 259.316,00 | 278.411,19 | 210.512,30 | 0,00 | 67.898,89 | 0,00 |
| 7 | Interessi passivi | 500,00 | 500,00 | 0,00 | 0,00 | 500,00 | 0,00 |
| 9 | Rimborsi e poste correttive delle entrate | 8.000,00 | 8.000,00 | 1.338,31 | 0,00 | 6.661,69 | 0,00 |
| 10 | Altre spese correnti | 89.179,65 | 106.693,86 | 73.372,17 | 0,00 | 33.321,69 | 0,00 |
| TOTALE | | 1.424.251,85 | 1.459.643,83 | 1.160.768,35 | 0,00 | 298.875,48 | 0,00 |

Nel macroaggregato dei redditi da lavoro dipendente sono contabilizzate nel bilancio armonizzato, diversamente dall'intervento Personale del bilancio redatto secondo gli schemi del DPR 94/1996, anche le spese per il servizio mensa dipendenti.

Per quanto concerne il rispetto dei limiti imposti dalla legge alla spesa del personale, si rammenta che l'art. 1, comma 557, della legge n. 296/2006 (finanziaria 2007) così come modificato ed integrato dall'art. 14, comma 7 del D.L. 78/2010, convertito con modificazioni dalla L. 122/2010, stabilisce che "Ai fini del concorso delle autonomie regionali e locali al rispetto degli obiettivi di finanza pubblica, gli enti sottoposti al patto di stabilità interno assicurano la riduzione delle spese di personale, al lordo degli oneri riflessi a carico delle amministrazioni e dell'IRAP, con esclusione degli oneri relativi ai rinnovi contrattuali, garantendo il contenimento della dinamica retributiva e occupazionale, con azioni da modulare nell'ambito della propria autonomia e rivolte, in termini di principio, ai seguenti ambiti prioritari di intervento: riduzione dell'incidenza percentuale delle spese di personale rispetto al complesso delle spese correnti, attraverso parziale reintegrazione dei cessati e contenimento della spesa per il lavoro flessibile; razionalizzazione e snellimento delle strutture burocratico-amministrative, anche attraverso accorpamenti di uffici con l'obiettivo di ridurre l'incidenza percentuale delle posizioni dirigenziali in organici; contenimento delle dinamiche di crescita della contrattazione integrativa, tenuto anche conto delle corrispondenti disposizioni dettate per le amministrazioni statali".

| | Media 2011/2013 | Rendiconto 2021 |
|---|-------------------|-------------------|
| Spese macroaggregato 101 | 319.165,16 | 400.255,80 |
| Spese macroaggregato 103 | 4.051,25 | 9.261,22 |
| Irap macroaggregato 102 | 25.934,20 | 26.466,13 |
| Altre spese: reiscrizioni imputate all'esercizio successivo | | |
| Altre spese: trasferimento gestione associate | | 45.000,00 |
| Altre spese: da specificare..... | | |
| Altre spese: da specificare..... | | |
| Totale spese di personale (A) | 349.150,61 | 480.983,15 |
| (-) Componenti escluse (B): | | 1.297,20 |
| (-) trasferimento gestione associate | | 75.000,00 |
| (=) Componenti assoggettate al limite di spesa A-B | 349.150,61 | 404.685,95 |
| (ex art. 1, comma 557, legge n. 296/ 2006) | | |

L'analisi dei limiti di spesa in relazione ai vincoli di finanza pubblica, dal piano triennale di contenimento delle spese di cui all'art. 2, commi da 594 a 599 della Legge 244/2007, delle riduzioni di spesa disposte dall'art. 6 del D.L. 78/2010, di quelle dell'art. 1, comma 146 della Legge 24/12/2012 n. 228 e delle riduzioni di spesa disposte dai commi da 8 a 13 dell'art.47 della legge 66/2014, è riportata nel prospetto seguente:

| Spese per acquisto beni, prestazione di servizi e utilizzo di beni di terzi | | | | | |
|--|------------------------|---------------------------|---------------|---------------------|-------------------|
| Tipologia spesa | Rendiconto 2009 | Riduzione disposta | Limite | impegni 2021 | sforamento |
| Studi e consulenze (1) | 5.475,20 | 80,00% | 1.095,04 | 2.704,00 | +1.608,96 |
| Relazioni pubbliche, convegni, mostre, pubblicità e rappresentanza | 4.877,85 | 80,00% | 975,57 | 100,00 | -875,57 |
| Sponsorizzazioni | 0,00 | 100,00% | 0,00 | 0,00 | 0,00 |
| Missioni | 366,38 | 50,00% | 183,19 | 56,64 | -126,55 |
| Formazione | 1.245,00 | 50,00% | 622,50 | 1.167,80 | +545,50 |
| | 11.964,43 | | 2.876,30 | 4.028,44 | +1.152,14 |

La Corte costituzionale con sentenza 139/2012 e la Sezione Autonomie della Corte dei Conti con delibera 26 del 20/12/2013, hanno stabilito che deve essere rispettato il limite complessivo ed è consentito che lo stanziamento in bilancio fra le diverse tipologie avvenga in base alle necessità derivanti dalle attività istituzionali dell'ente.

SPESE DI RAPPRESENTANZA SOSTENUTE NELL'ANNO 2021

| Descrizione dell'oggetto della spesa | Occasione in cui la spesa è stata sostenuta | Importo della spesa (euro) |
|---|---|-----------------------------------|
| Acquisto fiori o altri beni | ornamento della chiesa in occasione della processione del Voto prevista per domenica 19 settembre – GC n. 74/2021 | 100,00 |
| Totale delle spese sostenute | | 100,00 |

ACQUISTO DI BENI E SERVIZI PER MISSIONI - ANNI 2020 - 2021

| Nr. | MISSIONI | CONSUNTIVO 2020 | CONSUNTIVO 2021 | SCOSTAMENTO 2020 - 2021 | SCOST. % |
|-----|--|--------------------|--------------------|----------------------------|-------------|
| 1 | Servizi istituzionali e generali e di gestione | 182.987,16 | 197.927,97 | 14.940,81 | 8,16 |
| 3 | Ordine pubblico e sicurezza | 7.434,31 | 5.604,31 | -1.830,00 | -24,62 |
| 4 | Istruzione e diritto allo studio | 18.478,98 | 21.966,54 | 3.487,56 | 18,87 |
| 5 | Tutela e valorizzazione dei beni e attività culturali | 18.057,55 | 16.265,31 | -1.792,24 | -9,93 |
| 6 | Politiche giovanili, sport e tempo libero | 3.500,00 | 3.500,00 | 0,00 | 0,00 |
| 8 | Assetto del territorio ed edilizia abitativa | 4.000,00 | 4.099,77 | 99,77 | 2,49 |
| 9 | Sviluppo sostenibile e tutela del territorio e dell'ambiente | 111.453,69 | 124.212,97 | 12.759,28 | 11,45 |
| 10 | Trasporti e diritto alla mobilità | 71.697,53 | 63.502,46 | -8.195,07 | -11,43 |
| 12 | Diritti sociali, politiche sociali e famiglia | 6.500,00 | 2.259,04 | -4.240,96 | -65,25 |
| 0 | Sviluppo economico e competitività | 0,00 | 500,00 | 0,00 | 0,00 |
| | Totale | 424.109,22 | 439.838,37 | 15.229,15 | 3,59 |

TRASFERIMENTI CORRENTI PER MISSIONI - ANNI 2020 - 2021

| Nr. | MISSIONI | CONSUNTIVO 2020 | CONSUNTIVO 2021 | SCOSTAMENTO 2020 - 2021 | SCOST. % |
|-----|--|--------------------|--------------------|----------------------------|-------------|
| 1 | Servizi istituzionali e generali e di gestione | 47.495,24 | 61.489,67 | 13.994,43 | 29,46 |
| 3 | Ordine pubblico e sicurezza | 25.000,00 | 6.000,00 | -19.000,00 | -76,00 |
| 4 | Istruzione e diritto allo studio | 11.000,00 | 12.000,00 | 1.000,00 | 9,09 |
| 5 | Tutela e valorizzazione dei beni e attività culturali | 7.270,00 | 2.653,00 | -4.617,00 | -63,51 |
| 6 | Politiche giovanili, sport e tempo libero | 11.710,80 | 14.767,21 | 3.056,41 | 26,10 |
| 7 | Turismo | 0,00 | 1.079,63 | 1.079,63 | 100,00 |
| 8 | Assetto del territorio ed edilizia abitativa | 0,00 | 0,00 | 0,00 | 0,00 |
| 9 | Sviluppo sostenibile e tutela del territorio e dell'ambiente | 62.000,00 | 64.000,00 | 2.000,00 | 3,23 |
| 11 | Soccorso civile | 3.900,00 | 3.900,00 | 0,00 | 0,00 |
| 12 | Diritti sociali, politiche sociali e famiglia | 15.550,00 | 19.515,19 | 3.965,19 | 25,50 |
| 0 | Sviluppo economico e competitività | 0,00 | 25.107,60 | 0,00 | 0,00 |
| 16 | Agricoltura, politiche agroalimentari e pesca | 0,00 | 0,00 | 0,00 | 0,00 |
| | Totale | 183.926,04 | 210.512,30 | 1.478,66 | 0,80 |

INTERESSI PASSIVI PER MISSIONI - ANNI 2020 - 2021

| Nr. | MISSIONI | CONSUNTIVO 2020 | CONSUNTIVO 2021 | SCOSTAMENTO 2020 - 2021 | SCOST. % |
|-----|--|--------------------|--------------------|----------------------------|-------------|
| 1 | Servizi istituzionali e generali e di gestione | 0,00 | 0,00 | 0,00 | 0,00 |
| 4 | Istruzione e diritto allo studio | 0,00 | 0,00 | 0,00 | 0,00 |
| 9 | Sviluppo sostenibile e tutela del territorio e dell'ambiente | 0,00 | 0,00 | 0,00 | 0,00 |
| 10 | Trasporti e diritto alla mobilità | 0,00 | 0,00 | 0,00 | 0,00 |
| 12 | Diritti sociali, politiche sociali e famiglia | 0,00 | 0,00 | 0,00 | 0,00 |
| 14 | Sviluppo economico e competitività | 0,00 | 0,00 | 0,00 | 0,00 |
| | Totale | 0,00 | 0,00 | 0,00 | 0,00 |

ANALISI SERVIZI A DOMANDA

L'Ente non ha proventi e né costi relativi ai servizi a domanda individuale.

RIMBORSI E POSTE CORRETTIVE DELLE ENTRATE PER MISSIONI - ANNI 2020 - 2021

| Nr. | MISSIONI | CONSUNTIVO 2020 | CONSUNTIVO 2021 | SCOSTAMENTO 2020 - 2021 | SCOST. % |
|-----|--|--------------------|--------------------|----------------------------|---------------|
| 1 | Servizi istituzionali e generali e di gestione | 18.993,27 | 1.338,31 | -17.654,96 | -92,95 |
| | Totale | 18.993,27 | 1.338,31 | -17.654,96 | -92,95 |

ALTRE SPESE CORRENTI PER MISSIONI - ANNI 2020 - 2021

| Nr. | MISSIONI | CONSUNTIVO 2020 | CONSUNTIVO 2021 | SCOSTAMENTO 2020 - 2021 | SCOST. % |
|-----|--|--------------------|--------------------|----------------------------|--------------|
| 1 | Servizi istituzionali e generali e di gestione | 45.491,84 | 73.372,17 | 27.880,33 | 61,29 |
| 4 | Istruzione e diritto allo studio | 0,00 | 0,00 | 0,00 | 0,00 |
| 10 | Trasporti e diritto alla mobilità | 0,00 | 0,00 | 0,00 | 0,00 |
| 20 | Fondi e accantonamenti | 0,00 | 0,00 | 0,00 | 0,00 |
| | Totale | 45.491,84 | 73.372,17 | 27.880,33 | 61,29 |

RIEPILOGO SPESE PER TITOLI CON TREND STORICO - ANNO 2021

| Descrizione | 2019 | % | 2020 | % | 2021 | % |
|--|---------------------|---------------|---------------------|---------------|---------------------|---------------|
| Titolo I - Spese correnti | 1.151.907,76 | 48,74 | 1.083.427,44 | 58,09 | 1.160.768,35 | 60,06 |
| Titolo II - Spese in c/capitale | 881.194,20 | 37,28 | 488.064,71 | 26,17 | 489.359,05 | 25,32 |
| Titolo III - Spese incremento attività finanziarie | 0,00 | 0,00 | 0,00 | 0,00 | 0,00 | 0,00 |
| Titolo IV - Spese per rimborso prestiti | 30.815,15 | 1,30 | 30.815,15 | 1,65 | 30.815,15 | 1,59 |
| Titolo V - Chiusura di anticipazioni tesoriere | 0,00 | 0,00 | 0,00 | 0,00 | 0,00 | 0,00 |
| Titolo VII - Spese per servizi per c/terzi | 299.654,73 | 12,68 | 262.802,87 | 14,09 | 251.861,62 | 13,03 |
| TOTALE | 2.363.571,84 | | 1.865.110,17 | | 1.932.804,17 | 100,00 |
| Disavanzo di amministrazione | 0,00 | 0,00 | 0,00 | 0,00 | 0,00 | 0,00 |
| Totale spese | 2.363.571,84 | 100,00 | 1.865.110,17 | 100,00 | 1.932.804,17 | 100,00 |

Spese per Titolo Anni 2019 - 2021

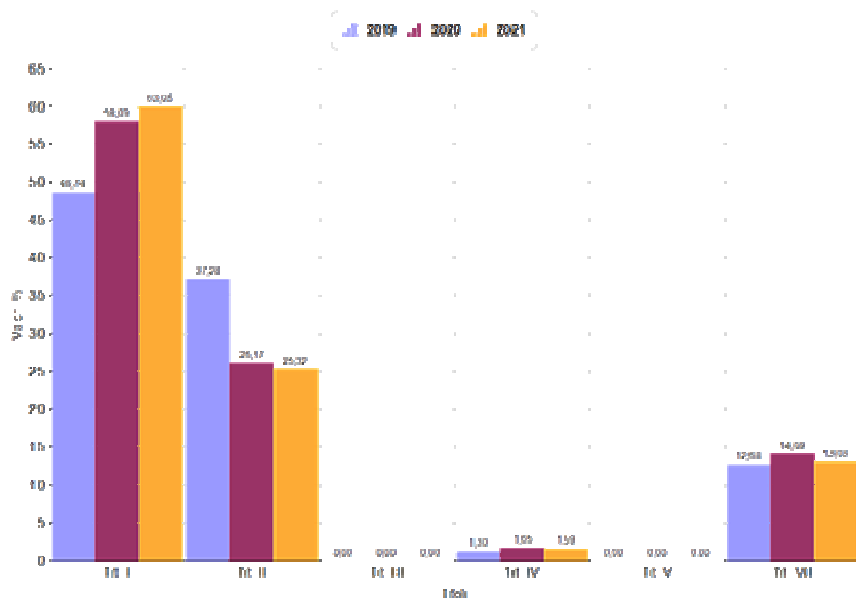

RIEPILOGO ENTRATE PER TITOLI CON TREND STORICO - ANNO 2021

| Descrizione | 2019 | % | 2020 | % | 2021 | % |
|---|---------------------|--------------|---------------------|--------------|---------------------|--------------|
| Titolo I - Entrate tributarie | 444.460,51 | 15,30 | 432.048,84 | 14,53 | 498.514,08 | 18,39 |
| Titolo II - Trasferimenti correnti | 542.740,23 | 18,68 | 607.222,49 | 20,42 | 403.327,24 | 14,88 |
| Titolo III - Entrate extratributarie | 557.849,48 | 19,20 | 508.200,53 | 17,09 | 456.764,84 | 16,85 |
| ENTRATE CORRENTI | 1.545.050,22 | 53,17 | 1.547.471,86 | 52,03 | 1.358.606,16 | 50,11 |
| Titolo IV - Entrate in conto capitale | 461.188,58 | 15,87 | 450.556,77 | 15,15 | 514.817,49 | 18,99 |
| Titolo V - Riduzione Attività finanziaria | 0,00 | 0,00 | 0,00 | 0,00 | 0,00 | 0,00 |
| Titolo VI - Accensione mutui | 0,00 | 0,00 | 0,00 | 0,00 | 0,00 | 0,00 |
| ENTRATE IN CONTO CAPITALE | 461.188,58 | 15,87 | 450.556,77 | 15,15 | 514.817,49 | 18,99 |
| Titolo VII - Anticipazioni di tesoreria | 0,00 | 0,00 | 0,00 | 0,00 | 0,00 | 0,00 |
| Titolo IX - Servizi contro terzi | 299.654,73 | 10,31 | 262.802,87 | 8,84 | 251.861,62 | 9,29 |
| TOTALE ACCERTAMENTI | 2.305.893,53 | 79,35 | 2.260.831,50 | 76,01 | 2.125.285,27 | 78,39 |
| Avanzo di amministrazione | 146.213,85 | 5,03 | 548.855,79 | 18,45 | 32.808,00 | 1,21 |
| FPV di entrata | 453.695,01 | 15,61 | 164.536,60 | 5,53 | 553.135,20 | 20,40 |
| Totale entrate | 2.905.802,39 | | 2.974.223,89 | | 2.711.228,47 | |

Entrate per Titolo Anni 2019 - 2021

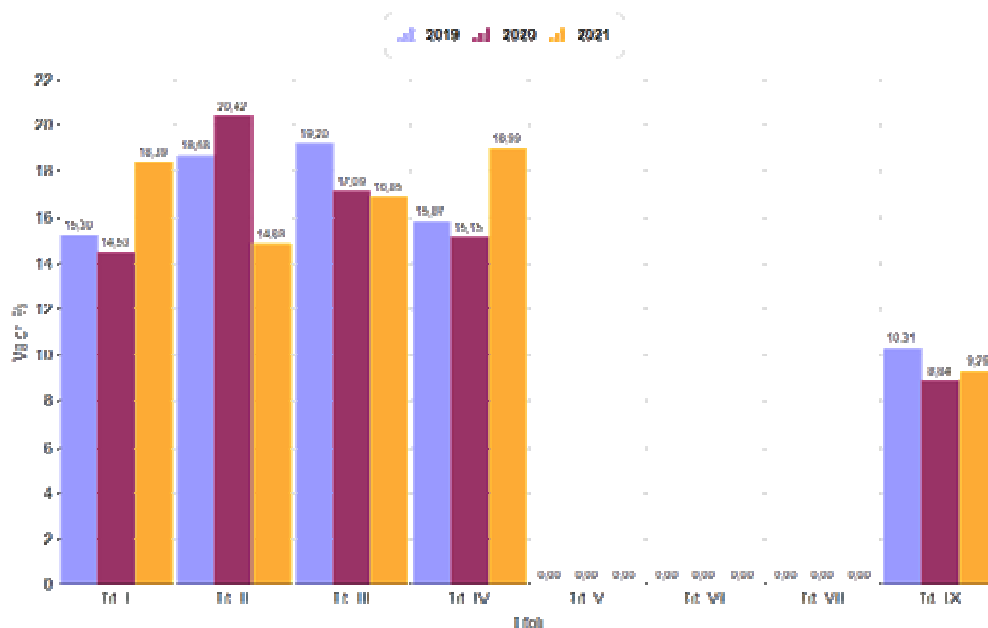

COMPOSIZIONE PER MISSIONI E PROGRAMMI DEL FONDO PLURIENNALE VINCOLATO DELL'ESERCIZIO 2021 DI RIFERIMENTO DEL BILANCIO*

| MISSIONI E PROGRAMMI | Fondo pluriennale vincolato al 31 dicembre dell'esercizio 2020 | Spese impegnate negli esercizi precedenti e imputate all'esercizio 2021 e coperte dal fondo pluriennale vincolato | Riaccertamento degli impegni di cui alla lettera b) effettuata nel corso dell'esercizio 2021 (cd. economie di impegno) | Riaccertamento degli impegni di cui alla lettera b) effettuata nel corso dell'esercizio 2021 (cd. economie di impegno) su impegni pluriennali finanziati dal FPV e imputati agli esercizi successivi a 2021 | Quota del fondo pluriennale vincolato al 31 dicembre dell'esercizio 2020 rinviata all'esercizio 2022 e successivi | Spese impegnate nell'esercizio 2021 con imputazione all'esercizio 2022 e coperte dal fondo pluriennale vincolato | Spese impegnate nell'esercizio 2021 con imputazione all'esercizio 2023 e coperte dal fondo pluriennale vincolato | Spese impegnate nell'esercizio 2021 con imputazione a esercizi successivi a quelli considerati nel bilancio pluriennale e coperte dal fondo pluriennale vincolato | Fondo pluriennale vincolato al 31 dicembre dell'esercizio 2021 |
|---|--|---|--|---|---|--|--|---|--|
| | (a) | (b) | (x) | (y) | (c)=(a)-(b)-(x)-(y) | (d) | (e) | (f) | (g)=(c)+(d)+(e)+(f) |
| 01 MISSIONE 1 Servizi istituzionali e generali e di gestione | | | | | | | | | |
| 02 Segreteria generale | 0,00 | 0,00 | 0,00 | 0,00 | 0,00 | 1.730,14 | 0,00 | 0,00 | 1.730,14 |
| 10 Risorse umane | 0,00 | 0,00 | 0,00 | 0,00 | 0,00 | 6.487,28 | 0,00 | 0,00 | 6.487,28 |
| 11 Altri servizi generali | 1.131,67 | 0,00 | 0,00 | 0,00 | 1.131,67 | 6.041,11 | 0,00 | 0,00 | 7.172,78 |
| TOTALE MISSIONE 1 Servizi istituzionali e generali e di gestione | 1.131,67 | 0,00 | 0,00 | 0,00 | 1.131,67 | 14.258,53 | 0,00 | 0,00 | 15.390,20 |
| 04 MISSIONE 4 Istruzione e diritto allo studio | | | | | | | | | |
| 02 Altri ordini di istruzione non universitaria | 13.748,28 | 13.748,28 | 0,00 | 0,00 | 0,00 | 0,00 | 0,00 | 0,00 | 0,00 |
| TOTALE MISSIONE 4 Istruzione e diritto allo studio | 13.748,28 | 13.748,28 | 0,00 | 0,00 | 0,00 | 0,00 | 0,00 | 0,00 | 0,00 |
| 08 MISSIONE 8 Assetto del territorio ed edilizia abitativa | | | | | | | | | |
| 01 Urbanistica e assetto del territorio | 299.811,76 | 7.916,80 | 0,00 | 0,00 | 291.894,96 | 0,00 | 0,00 | 0,00 | 291.894,96 |
| TOTALE MISSIONE 8 Assetto del territorio ed edilizia abitativa | 299.811,76 | 7.916,80 | 0,00 | 0,00 | 291.894,96 | 0,00 | 0,00 | 0,00 | 291.894,96 |
| 09 MISSIONE 9 Sviluppo sostenibile e tutela del territorio e dell'ambiente | | | | | | | | | |
| 04 Servizio idrico integrato | 213.443,49 | 5.847,65 | 145,86 | 0,00 | 207.449,98 | 0,00 | 0,00 | 0,00 | 207.449,98 |
| TOTALE MISSIONE 9 Sviluppo sostenibile e tutela del territorio e dell'ambiente | 213.443,49 | 5.847,65 | 145,86 | 0,00 | 207.449,98 | 0,00 | 0,00 | 0,00 | 207.449,98 |
| 10 MISSIONE 10 Trasporti e diritto alla mobilità | | | | | | | | | |
| 05 Viabilità e infrastrutture stradali | 25.000,00 | 25.000,00 | 0,00 | 0,00 | 0,00 | 50.000,00 | 0,00 | 0,00 | 50.000,00 |
| TOTALE MISSIONE 10 Trasporti e diritto alla mobilità | 25.000,00 | 25.000,00 | 0,00 | 0,00 | 0,00 | 50.000,00 | 0,00 | 0,00 | 50.000,00 |
| Totale generale | 553.135,20 | 52.512,73 | 145,86 | 0,00 | 500.476,61 | 64.258,53 | 0,00 | 0,00 | 564.735,14 |

Dettaglio economie su FPV - Anno 2021

| T | CODICE | SUB | ANNO IMP. | N. ATTO | DATA | DESCRIZIONE | CAP. | ART | ANNO CAP. |
|---|----------|-----------|------------|---|------------------|---|-----------|---------|-----------|
| | | TIPO ATTO | ATTO | DATAATTO | DESCRIZIONE ATTO | | | IMPORTO | |
| D | INDRISUL | DIP | 2019 | 0 | 01/01/2016 | INDENNITA' PARTICOLARI ATTIVITA' E DI RISULTATO ANNO 2019 | 1803 | 17 | 2020 |
| | G | RIAC21 | 31/12/2021 | Insussistenza | | | -2.920,98 | | |
| D | SS037 | 1 | 2021 | 37 | 13/05/2021 | Lavori di realizzazione fognatura "Orti" in C.C. Castelnuovo, incarico al dott. geologo Federico Osti dell'incarico di redazione della perizia geologica. CIG: ZEF319A085 | 29405 | 502 | 2021 |
| | LS | 168 | 17/12/2021 | Altro motivo: economia di spesa per importo impegnato con Iva relativo a incarico affidato a soggetto in regime forfettario | | | -145,86 | | |

| | |
|---------------------------|------------------|
| Totale anni precedenti | -2.920,98 |
| Totale esercizio corrente | -145,86 |
| Totale | -3.066,84 |

Dettaglio Entrate e Spese reimutate REI - Anno 2021

Entrate

| T | CODICE | SUB | ANNO IMP. | N. ATTO | DATA | DESCRIZIONE | CAP. | ART | ANNO CAP. |
|-----------------------|-----------|--------|------------|---|----------|---|------|---------|--------------------|
| | TIPO ATTO | ATTO | DATA ATTO | DESCRIZIONE ATTO | | | | IMPORTO | |
| D | BUDGET | 2016 | 2021 | 0 | __/__/__ | ASSEGNAZIONE BUDGET ANNO 2016 APPLICATO A BILANCIO 2021 | 1900 | 0 | 2021 |
| | G | RIAC21 | 31/12/2021 | Reimputazione di Entrate/Uscite correlate | | | | | -17.763,20 |
| D | BUDGET | 2019 | 2021 | 0 | __/__/__ | ASSEGNAZIONE BUDGET ANNO 2019 APPLICATO A BILANCIO 2021 | 1900 | 0 | 2021 |
| | G | RIAC21 | 31/12/2021 | Reimputazione di Entrate/Uscite correlate | | | | | -27.354,82 |
| D | BUDGET | 2020 | 2021 | 0 | __/__/__ | ASSEGNAZIONE BUDGET ANNO 2020 APPLICATO A BILANCIO 2021 | 1900 | 0 | 2021 |
| | G | RIAC21 | 31/12/2021 | Reimputazione di Entrate/Uscite correlate | | | | | -29.352,27 |
| D | BUDGET | 2018 | 2021 | 0 | __/__/__ | ASSEGNAZIONE BUDGET ANNO 2018 APPLICATO A BILANCIO 2021 | 1900 | 0 | 2021 |
| | G | RIAC21 | 31/12/2021 | Reimputazione di Entrate/Uscite correlate | | | | | -20.230,62 |
| D | BUDGET | 2017 | 2021 | 0 | __/__/__ | ASSEGNAZIONE BUDGET ANNO 2017 APPLICATO A BILANCIO 2021 | 1900 | 0 | 2021 |
| | G | RIAC21 | 31/12/2021 | Reimputazione di Entrate/Uscite correlate | | | | | -27.176,72 |
| D | CONTR SIC | 2021 | 2021 | 0 | __/__/__ | ASSEGNAZIONE CONTRIBUTO MESSA IN SICUREZZA PATRIMONIO COMUNALE DECRETO DEL 14/01/2020 - QUOTA ANNO 2021 | 1960 | 11 | 2021 |
| | G | RIAC21 | 31/12/2021 | Reimputazione di Entrate/Uscite correlate | | | | | -50.000,00 |
| D | INGRESSO | PAES | 2020 | 0 | __/__/__ | CONTRIBUTO LAVORI SISTEMAZIONE INGRESSO SUD PAESE | 1955 | 13 | 2021 |
| | G | RIAC21 | 31/12/2021 | Reimputazione di Entrate/Uscite correlate | | | | | -396.052,24 |
| Totale Entrate | | | | | | | | | -567.929,87 |

Spese

| T | CODICE | SUB | ANNO IMP. | N. ATTO | DATA | DESCRIZIONE | CAP. | ART | ANNO CAP. |
|---|-----------|--------|------------|---|------------|--|-------|---------|------------|
| | TIPO ATTO | ATTO | DATA ATTO | DESCRIZIONE ATTO | | | | IMPORTO | |
| D | G035 | 1 | 2021 | 35 | 22/04/2021 | Atto di indirizzo per i lavori di messa in sicurezza della viabilità comunale in loc. viale Venezia/SP109 a valere sulle risorse stanziare ai sensi dell'art. 47 del decreto-legge 14 agosto 2020, n.104, convertito dalla legge 13 ottobre 2020 | 28110 | 502 | 2021 |
| | G | RIAC21 | 31/12/2021 | Reimputazione di Entrate/Uscite correlate | | | | | -6.236,42 |
| D | G046 | 1 | 2021 | 46 | 27/05/2021 | Lavori di realizzazione opera "Motopark Valsugana". Presa d'atto della rinuncia all'incarico di progettazione definitiva (compreso il rilievo topografico e presentazione piano attuativo) da parte del geom. Micheli Simone affidato con Delibe | 28105 | 501 | 2021 |
| | G | RIAC21 | 31/12/2021 | Reimputazione di Entrate/Uscite correlate | | | | | -17.763,20 |
| D | G053 | 1 | 2021 | 53 | 06/07/2021 | Atto di indirizzo per i lavori di efficientamento energetico di un tratto dell'illuminazione pubblica nel Comune di Castelnuovo a valere sulle risorse stanziare ai sensi dell'art. 47 del decreto-legge 14 agosto 2020, n.104 e s.m.i. Individu | 28208 | 502 | 2021 |
| | G | RIAC21 | 31/12/2021 | Reimputazione di Entrate/Uscite correlate | | | | | -3.731,58 |
| D | G062 | 1 | 2021 | 62 | 17/08/2021 | Lavori di messa in sicurezza della viabilità comunale in loc. viale Venezia/SP109 a valere sulle risorse stanziare ai sensi dell'art. 47 del decreto-legge 14 agosto 2020, assegnazione per l'anno 2021. Approvazione a tutti gli effetti del pr | 28110 | 502 | 2021 |
| | G | RIAC21 | 31/12/2021 | Reimputazione di Entrate/Uscite correlate | | | | | -75.470,67 |

Dettaglio Entrate e Spese reimputate REI - Anno 2021

| | | | | | | | | | | |
|----------------------|----------|--------|------------|---|------------|---|-------|-------------|------|--|
| D | G063 | 1 | 2021 | 63 | 17/08/2021 | Lavori di efficientamento energetico di un tratto dell'illuminazione pubblica nel Comune di Castelnuovo a valere sulle risorse stanziati ai sensi dell'art. 47 del decreto-legge 14 agosto 2020, n.104, convertito dalla legge 13 ottobre 2020, | 28208 | 502 | 2021 | |
| G | | RIAC21 | 31/12/2021 | Reimputazione di Entrate/Uscite correlate | | | | -2.639,10 | | |
| D | G063 | 2 | 2021 | 63 | 17/08/2021 | Lavori di efficientamento energetico di un tratto dell'illuminazione pubblica nel Comune di Castelnuovo a valere sulle risorse stanziati ai sensi dell'art. 47 del decreto-legge 14 agosto 2020, n.104, convertito dalla legge 13 ottobre 2020, | 28208 | 502 | 2021 | |
| G | | RIAC21 | 31/12/2021 | Reimputazione di Entrate/Uscite correlate | | | | -38.859,94 | | |
| D | G099 | 1 | 2021 | 99 | 20/12/2021 | Delibera a contrarre e impegno di spesa per la fornitura di n. 3 portoni a pannelli in acciaio a doppia parete presso la Caserma dei Vigili del Fuoco di Castelnuovo a favore della ditta Hormann di Assago (MI) - (CIG: Z203474DAF). | 29390 | 502 | 2021 | |
| G | | RIAC21 | 31/12/2021 | Reimputazione di Entrate/Uscite correlate | | | | -27.176,72 | | |
| D | INGRESSO | SUD | 2020 | 0 | __/__/__ | SISTEMAZIONE INGRESSO SUD PAESE, MAGAZZINO E COLLEGAMENTO MARCIAPIEDE LOC. BRENTA | 28101 | 501 | 2021 | |
| G | | RIAC21 | 31/12/2021 | Reimputazione di Entrate/Uscite correlate | | | | -396.052,24 | | |
| Totale Spese | | | | | | | | -567.929,87 | | |
| Tot. Entrate - Spese | | | | | | | | 0,00 | | |

Le tabelle che seguono rappresentano le spese in conto capitale distinte per tipologie di finanziamento con l'indicazione degli impegni assunti nell'anno, nonché quelli riportati con il fondo pluriennale vincolato.

| CAP. | OPERA | IMPORTO | BUDGET 2016 | BUDGET 2018 | BUDGET 2019 | BUDGET 2020 | ex F.I.M. 2021 | ex F.I.M. 2019 | CONTRIBUTI | BIM BRENTA canoni | ONERI URBANIZZ. | ALTRO |
|---------------|---|-------------------|------------------|-----------------|-----------------|-----------------|------------------|-----------------|-------------------|-------------------|------------------|-----------------------------------|
| 21280/551 | spese arredo ed attrezz. uff. comunali | 3.242,76 | | | | | | | | 1.343,22 | | 1.899,54 avanzo vincolato |
| 21508/502 | manutenz. straord. edifici in proprietà | 1.342,00 | | | | | | | | 1.342,00 | | |
| 21588/581 | trasferimento comune di Telve acquisto mezzi servizio custodia forestale in convenzione | 1.830,24 | | | | | | | | 1.830,24 | | |
| 23180/552 | videosorveglianza | 11.404,56 | | | | | 11.404,56 | | | | | |
| 24282/588 | contributo straordinario istituto comprensivo per acquisto attrezzature | 4.099,20 | | | | | | | | | | 4.099,20 avanzo vincolato |
| 28103/502 | somma urgenza - territorio comunale | 47.344,41 | | | | | 4.390,11 | | 42.954,30 | | | |
| 28106/502 | manutenz. straord. strade e segnaletica | 50.854,59 | 25.000,00 | | | | 7.854,59 | | | | 16.963,82 | 1.036,18 sanzioni urbanistiche |
| 28110/502 | messa in sicurezza viabilità | 2.645,18 | | | 2.645,18 | | | | | | | |
| 28111/502 | somma urgenza strada che dal serbatotio sorgente Fumarola porta a loc. Civerone | 115.986,77 | | | | | | | 115.986,77 | | | |
| 28180/552 | acquisto ed installazione colonnina ricarica bici elettriche | 5.307,00 | | | | 1.807,00 | | | 3.500,00 | | | |
| 28180/553 | arredo urbano | 3.834,60 | | | | | 965,77 | 2.868,83 | | | | |
| 28181/552 | acq. attrezz. tecniche operai | 3.245,57 | | | | | | | | 3.245,57 | | |
| 28182/552 | manutenzione straordinaria mezzi comunali | 10.019,04 | | | 4.500,00 | | 3.519,04 | | | 2.000,00 | | |
| 28208/502 | efficientamento energetico | 4.769,38 | | 4.769,38 | | | | | | | | |
| 28203/502 | manutenz. straord. illuminazione pubblica | 5.000,00 | | | | | 163,85 | | | 4.836,15 | | |
| 29185/562 | intervento 19 - verde | 85.747,68 | | | | | 34.747,68 | | 51.000,00 | | | |
| 29185/564 | intervento 19 - tipo sociale | 18.923,72 | | | | | 8.111,55 | | 10.812,17 | | | |
| 29185/565 | intervento 19 - servizio custodia, vigilanza e culturali | 8.106,27 | | | | | 3.916,60 | | 4.189,67 | | | |
| 29388/588 | contributo straord. Vigili del Fuoco | 3.100,00 | | | | | 3.100,00 | | | | | |
| 29404/502 | manutenz. straordinaria fognatura | 3.955,24 | | | | | | | | 3.955,24 | | |
| | | | | | | | | | | | | |
| TOTALI | | 390.758,21 | 25.000,00 | 4.769,38 | 7.145,18 | 1.807,00 | 78.173,75 | 2.868,83 | 228.442,91 | 18.522,42 | 16.963,82 | 7.034,92 |

Reimputazioni contabili esercizio 2021

| CAP. | OPERA | IMPORTO | ex F.I.M. | capitoli | CONTRIBUTI | BIM - fondo investimenti | FPV |
|-----------|---|-----------|-----------|----------|------------|--------------------------|-----------|
| 21511/502 | manutenz. strade forestali | 5.856,00 | 5.856,00 | | | | |
| 24203/502 | manutenzione straordinaria scuola elementare | 20.325,20 | 6.576,92 | | | | 13.748,28 |
| 28101/501 | sistemazione ingresso paese e magazzino | 7.916,80 | | 1955/13 | | | 7.916,80 |
| 28208/502 | manutenzione straordinaria IIPP - efficientamento energetico decreto 14.01.2020 | 58.655,19 | | 1960/11 | 25.000,00 | 8.655,19 | 25.000,00 |
| 29405/502 | manutenzione rete fognaria Orti | 5.847,65 | | | | | 5.847,65 |

| | | | | | | | |
|---------------|--|------------------|------------------|--|------------------|-----------------|------------------|
| TOTALI | | 98.600,84 | 12.432,92 | | 25.000,00 | 8.655,19 | 52.512,73 |
|---------------|--|------------------|------------------|--|------------------|-----------------|------------------|

Reimputazioni contabili esercizio 2022

| CAP. | OPERA | IMPORTO | BUDGET 2016 | BUDGET 2019 | BUDGET 2020 | CONTRIBUTI | FPV | BUDGET 2017 | BUDGET 2018 |
|-----------|---|------------|-------------|-------------|-------------|------------|------------|-------------|-------------|
| 28105/501 | realizzazione motopark Valsugana | 17.763,20 | 17.763,20 | | | | | | |
| 28110/502 | messa in sicurezza viabilità | 106.707,09 | | 27.354,82 | 29.352,27 | 25.000,00 | 25.000,00 | | |
| 28208/502 | efficientamento energetico | 70.230,62 | | | | 25.000,00 | 25.000,00 | | 20.230,62 |
| 29390/502 | manutenzione straordinaria caserma VVF | 27.176,72 | | | | | | 27.176,72 | |
| 21885/560 | spese tecniche progettaz. OO.PP. | 7.172,78 | | | | | 7.172,78 | | |
| 28101/501 | sistemazione ingresso paese e magazzino | 687.947,20 | | | | 396.052,24 | 291.894,96 | | |
| 29405/502 | manutenzione rete fognaria Orti | 207.449,98 | | | | | 207.449,98 | | |

| | | | | | | | | | |
|---------------|--|---------------------|------------------|------------------|------------------|-------------------|-------------------|------------------|------------------|
| TOTALI | | 1.124.447,59 | 17.763,20 | 27.354,82 | 29.352,27 | 446.052,24 | 556.517,72 | 27.176,72 | 20.230,62 |
|---------------|--|---------------------|------------------|------------------|------------------|-------------------|-------------------|------------------|------------------|

DEBITI FUORI BILANCIO

L'ente non ha avuto nel corso del 2021 debiti fuori bilancio.

INDEBITAMENTO

L'Ente ha rispettato il limite di indebitamento disposto dall'art. 204 del TUEL.

Incidenza interessi passivi su entrate correnti

| | 2019 | 2020 | 2021 |
|------------------------------|---------------|---------------|---------------|
| Interessi passivi | 0,00 | 0,00 | 0,00 |
| entrate correnti | 1.115.087,69 | 1.450.575,50 | 1.545.050,22 |
| % su entrate correnti | 0,00% | 0,00% | 0,00% |
| Limite art. 204 TUEL | 10,00% | 10,00% | 10,00% |

L'indebitamento dell'ente ha avuto la seguente evoluzione

| Anno | 2017 | 2018 | 2019 | 2020 | 2021 |
|--|------------------|-------------------|-------------------|-------------------|-------------------|
| Residuo debito (+) | 13.192,21 | 11.543,19 | 272.389,34 | 241.574,19 | 210.759,04 |
| Nuovi prestiti (+) | | | | | |
| Prestiti rimborsati (-) | 1.649,02 | 1.649,02 | 1.649,02 | 1.649,02 | 1.649,02 |
| Estinzioni anticipate (-) | | | | | |
| Altre variazioni + restituzione anticipata mutui | | 291.661,30 | | | |
| Rata annuale – giro contabile | | 29.166,13 | 29.166,13 | 29.166,13 | 29.166,13 |
| Totale fine anno | 11.543,19 | 272.389,34 | 241.574,19 | 210.759,04 | 179.943,89 |
| Nr. Abitanti al 31/12 | 1035 | 1036 | 1050 | 1062 | 1085 |
| Debito medio per abitante | 11,15 | 262,92 | 230,07 | 198,45 | 165,85 |

Oneri finanziari per ammortamento prestiti ed il rimborso degli stessi in conto capitale

| Anno | 2017 | 2018 | 2019 | 2020 | 2021 |
|-------------------------|-----------------|------------------|------------------|------------------|------------------|
| Oneri finanziari | 0,00 | 0,00 | 0,00 | 0,00 | 0,00 |
| Quota capitale | 1.649,02 | 30.815,15 | 30.815,15 | 30.815,15 | 30.815,15 |
| Totale fine anno | 1.649,02 | 30.815,15 | 30.815,15 | 30.815,15 | 30.815,15 |

PARTECIPAZIONI

Con delibera del consiglio comunale n. 30 del 20.12.2021 è stata approvata la revisione ordinaria delle partecipazioni.

Le partecipazioni possedute dall'ente sono:

Partecipazioni dirette

| Nome partecipata | Codice fiscale | Quota di partecipazione | Società in house | Attività svolta | Esito rilevazione | Motivazione |
|---|----------------|-------------------------|------------------|---|-------------------|--|
| Consorzio dei Comuni Trentini – società cooperativa | 01533550222 | 0,54 | si | Attività di consulenza e rappresentanza istituzionale, anche quale articolazione dell'Anci e dell'Uncem per la Provincia Autonoma di Trento; attività di formazione del personale; attività di supporto alla transizione digitale; gestione economico-giuridica del personale | Mantenimento | La Società svolge attività strettamente necessarie ed infungibili per l'Ente, riferite a: <ol style="list-style-type: none"> – prestazioni di assistenza e consulenza nello svolgimento delle funzioni amministrative dell'Ente; – attuazione di iniziative finalizzate al raggiungimento dell'ottimale assetto organizzativo dei soci in ottica di sistema, anche nell'ambito dei servizi ausiliari di committenza, ai fini del contenimento delle spese e dell'incremento della qualità dei servizi offerti; – promozione di occasioni formative per il personale dipendente e gli amministratori; – rappresentanza degli Enti locali trentini in tutte le sedi istituzionali; – esercizio di prerogative attribuite al Consorzio stesso dalla legge, in rappresentanza e nell'interesse degli Enti soci; – promozione e sviluppo dell'ICT nell'ambito del sistema pubblico trentino. |
| Trentino Digitale S.p.A. | 00990320228 | 0,0046 | si | Produzione di software non connesso all'edizione | Mantenimento | La Società assolve alla funzione necessaria e infungibile di strumento operativo comune a cui la Provincia autonoma di Trento e gli Enti locali trentini possono affidare lo svolgimento di funzioni e attività nel settore dei servizi e progetti informatici, anche relativi allo sviluppo ed esercizio del sistema informativo elettronico provinciale. |
| Trentino Riscossioni S.p.A. | 02002380224 | 0,0096 | si | Servizio di riscossione e accertamento delle entrate | Mantenimento | La Società assolve alla funzione necessaria e infungibile di strumento operativo comune a cui la Provincia autonoma di Trento e gli Enti locali trentini possono affidare lo svolgimento di funzioni e attività nel settore della riscossione e della gestione delle entrate. |
| Dolomiti Energia Holding S.p.A. | 01614640223 | 0,00049 | no | Produzione di energia elettrica e attività di holding impegnate nelle attività gestionali-holding operative | Mantenimento | Le attività svolte dalla società costituiscono servizi pubblici locali, quindi servizi di interesse generale il cui svolgimento, anche a favore dell'Ente, concorre al perseguimento delle finalità istituzionali dello stesso. |
| Funivie Lagorai spa | 01501480220 | 0,0004% | no | Realizzazione e gestione impianti di trasporto a fune per la mobilità turistico-sportiva esercitati in aree montane | Mantenimento | Con precedente deliberazione n. 22 del 14.11.2016, dopo gara ad evidenza pubblica, per la cessione delle azioni della società Funivie Lagorai spa, andata deserta (verbale prot. n. 1407 di data 22.03.2016), si era stabilito, trattandosi di una partecipazione comunale irrisoria di valore inconsistente, di non procedere all'alienazione delle quote di partecipazione della medesima e pertanto di mantenere tale partecipazione (9 quote pari a € 45,36) in ragione dell'economicità e razionalizzazione dell'azione amministrativa; |
| Farmacia comunale di Castelnuovo s.r.l. | 02116430220 | 20,00 | no | Preparazione e vendita prodotti farmaceutici | Mantenimento | La Società è stata costituita allo scopo di svolgere un servizio pubblico locale alla popolazione quindi un servizio di interesse generale e inoltre provvede a ridistribuire parte dell'utile tra i soci al quale non è facile rinunciare. |

| | | | | | | |
|---|-------------|------|----|-------------------------------------|--------------|---|
| Azienda per il Turismo Valsugana Soc. Coop. | 02043090220 | 1,96 | no | Pubbliche relazioni e comunicazioni | Mantenimento | La Società ha per oggetto la gestione in forma associata di un'attività imprenditoriale nel settore turistico a favore dei soci in particolare lo svolgimento di attività di promozione dell'immagine turistica dell'ambito territoriale. |
|---|-------------|------|----|-------------------------------------|--------------|---|

Partecipazioni indirette detenute attraverso:

- Consorzio dei Comuni Trentini soc. coop.:

| Denominazione società | Codice fiscale | % Quota di partecipazioni società tramite | Attività svolta | Partecipazione di controllo | Società in house | Esito rilevazioni | Motivazione della scelta |
|--|----------------|---|--|-----------------------------|------------------|-------------------|---|
| Federazione Trentina della Cooperazione soc. coop. | 00110640224 | 0,139 | Ente di rappresentanza del movimento cooperativo con funzioni di tutela, consulenza assistenza e sviluppo in favore diretto o indiretto dei propri aderenti, tra i quali figura il Consorzio dei Comuni Trentini soc. coop.. | no | no | Mantenimento | L'attività svolta dalla società costituisce servizi pubblici locali, quindi servizi di interesse generale il cui svolgimento, anche a favore dell'Ente, concorre al perseguimento delle finalità istituzionali dello stesso |

| | | | | | | | |
|---|-------------|--------|---------------------------------|----|----|-------------|--|
| Cassa Rurale di Trento, Lavis, Mezzocorona e Val di Cembre soc. coop. | 00107860223 | 0,4578 | Attività bancaria e finanziaria | no | no | Dismissione | <p>Il Consorzio dei Comuni Trentini deteneva, al 31.12.2020 la partecipazione in oggetto nell'allora Cassa rurale di Trento BCC soc. coop. A decorrere dal 01.01.2020, la predetta società ha incorporato la Cassa rurale di Lavis, Mezzocorona e Valle di Cembra BCC soc. coop., assumendo l'attuale denominazione, riportata in epigrafe.</p> <p>L'Ente locale, congiuntamente alle altre amministrazioni che condividono il controllo sul Consorzio dei Comuni Trentini, ha dato indirizzo a quest'ultimo di procedere alla dismissione della partecipazione nell'allora Cassa rurale di Trento, entro il 30 novembre 2021.</p> <p>Tenuto conto che, a seguito un apposito avviso pubblico emanato dal Consorzio dei Comuni Trentini in data 29 maggio 2020, nessun soggetto ha manifestato interesse a rilevare la partecipazione, l'Assemblea dei Soci del Consorzio, in data 14 luglio 2021, ha dato mandato al Consiglio di amministrazione di valutare la percorribilità di ulteriori modalità di dismissione della partecipazione in oggetto, tra cui la cessione a trattativa privata (qualora emergesse l'interesse di un potenziale acquirente), ovvero l'esercizio del diritto di recesso, nei casi e nei modi previsti dallo Statuto di Cassa di Trento, sempre che tali opzioni consentano di ottenere una equa valorizzazione economica dei titoli ceduti, autorizzando sin d'ora il Presidente pro tempore a sottoscrivere ogni atto prodromico alla dismissione. Il Consiglio di amministrazione relazionerà, in merito, ai Soci in occasione dell'Assemblea convocata per l'approvazione del bilancio relativo all'esercizio 2022, ovvero anticipatamente, in caso di positiva conclusione dell'iter di alienazione prima di tale data.</p> |
|---|-------------|--------|---------------------------------|----|----|-------------|--|

| | | | | | | | |
|--------------------------|-------------|------|---|----|----|--------------|---|
| Set Distribuzione S.p.a. | 01932800228 | 0,05 | Attività di distribuzione dell'energia elettrica – società che svolge attività elettrica, la cui detenibilità è ammessa dall'art. 24 c. 1 LP n. 27/2010 | no | no | Mantenimento | L'attività svolta dalla società costituisce servizi pubblici locali, quindi servizi di interesse generale il cui svolgimento, anche a favore dell'Ente, concorre al perseguimento delle finalità istituzione dello stesso |
|--------------------------|-------------|------|---|----|----|--------------|---|

- Trentino Riscossione S.p.a., Trentino Digitale S.p.a.:

| Denominazione società | Codice fiscale | % Quota di partecipazioni società tramite | Attività svolta | Partecipazioni di controllo | Società in house | Esito rilevazione | Motivazione della scelta |
|--|----------------|--|--|-----------------------------|------------------|---|--------------------------|
| Centro servizi condivisi società consortile a r.l. in liquidazione – data cessazione attività 17.06.2021 | 02307490223 | 12,50 % attraverso Trentino Digitale S.p.a. 12,50 % attraverso Trentino Riscossioni S.p.a. 12,50% attraverso Trentino Trasporti S.p.a. | Servizi amministrativi, legale e di controlli interni a favore delle società controllate | no | si | La società è cessata nel corso del 2021 | / |

ESITI DELLA VERIFICA DEI CREDITI E DEBITI RECIPROCI CON I PROPRI ENTI STRUMENTALI E ELE SOCIETA' CONTROLLATE E PARTECIPATE

La predetta informativa, asseverata dai rispettivi organi di revisione, evidenzia analiticamente eventuali discordanze e ne fornisce la motivazione; in tal caso l'ente assume senza indugio, e comunque non oltre il termine dell'esercizio finanziario in corso, i provvedimenti necessari ai fini della riconciliazione delle partite debitorie e creditorie;

Si riporta nella tabella sottostante l'informativa sugli esiti della verifica dei crediti e debiti reciproci con i propri enti strumentali e le società controllate e partecipate, asseverata dai rispettivi organi di revisione, nella quale viene data evidenza analitica delle eventuali discordanze.

| Organismo partecipato | % | Debito del Comune comunicato dalla Società | Debito del Comune conservato nei residui passivi del conto del bilancio | Credito del Comune comunicato dalla Società | Credito del comune conservato nei residui attivi del conto del bilancio | Discordanze |
|---|---------|--|---|---|---|-------------|
| Consorzio dei Comuni Trentini | 0,54 | € 1.372,00 | € 1.372,00 | € 0,00 | € 0,00 | Nessuna |
| Azienda per il Turismo Valsugana soc. coop. | 1,96 | € 0,00 | € 0,00 | € 0,00 | € 0,00 | Nessuna |
| Dolomiti Energia Holding S.p.A. | 0,00049 | € 0,00 | € 0,00 | € 0,00 | € 0,00 | Nessuna |
| Trentino Digitale S.p.A. | 0,0046 | € 0,00 | € 0,00 | € 0,00 | € 0,00 | Nessuna |
| Funivie Lagorai S.p.A. | 0,0004 | € 0,00 | € 0,00 | € 0,00 | € 0,00 | Nessuna |
| Trentino Riscossioni S.p.A. | 0,0096 | € 0,00 | € 0,00 | € 0,00 | € 0,00 | Nessuna |
| Farmacia Comunale Castelnuovo | 20,00 | € 0,00 | € 0,00 | € 0,00 | € 0,00 | Nessuna |

ONERI CONTRATTI RELATIVI A STRUMENTI FINANZIARI DERIVATI E GARANZIE PRESTATE

L'ente, nel 2021, non ha stipulato contratti relativi a strumenti finanziari derivati o contratti di finanziamento che includono una componente derivata.

L'ente, nel 2021, non ha rilasciato garanzie fideiussorie.

TABELLA DEI PARAMETRI OBIETTIVI PER COMUNI AI FINI DELL'ACCERTAMENTO DELLA CONDIZIONE DI ENTE STRUTTURALMENTE DEFICITARIO

| | | | |
|----|--|----|---------------|
| P1 | Indicatore 1.1 (Incidenza spese rigide - ripiano disavanzo, personale e debito - su entrate correnti) maggiore del 48% | SI | NO |
| P2 | Indicatore 2.8 (Incidenza degli incassi delle entrate proprie sulle previsioni definitive di parte corrente) minore del 22% | SI | NO |
| P3 | Indicatore 3.2 (Anticipazioni chiuse solo contabilmente) maggiore di 0 | SI | NO |
| P4 | Indicatore 10.3 (Sostenibilita' debiti finanziari) maggiore del 16% | SI | NO |
| P5 | Indicatore 12.4 (Sostenibilita' disavanzo effettivamente a carico dell'esercizio) maggiore dell'1,20% | SI | NO |
| P6 | Indicatore 13.1 (Debiti riconosciuti e finanziati) maggiore dell'1% | SI | NO |
| P7 | [Indicatore 13.2 (Debiti in corso di riconoscimento) + Indicatore 13.3 (Debiti riconosciuti e in corso di finanziamento)] maggiore dello 0,60% | SI | NO |
| P8 | Indicatore concernente l'effettiva capacita' di riscossione (riferito al totale delle entrate) minore del 47% | SI | NO |

Gli enti locali che presentano almeno la metà dei parametri deficitari (la condizione "SI" identifica il parametro deficitario) sono strutturalmente deficitari ai sensi dell'articolo 242, comma 1, Tuel.

| | | |
|--|----|---------------|
| Sulla base dei parametri suindicati l'ente è da considerarsi in condizioni strutturalmente deficitarie | SI | NO |
|--|----|---------------|

ANALISI DELLA TEMPESTIVITA' DEI PAGAMENTI

Indicatore della tempestività dei pagamenti (art. 33 del D.Lgs. n. 33/2013)

| | |
|------------------------|-------------------------|
| Periodo di riferimento | 01.01.2021 – 31.12.2021 |
| ANNO 2021 | - 2 gg |

AMMONTARE COMPLESSIVO DEI DEBITI E NUMERO DELLE IMPRESE CREDITRICI AL 31.12.2021

Art. 33 D.Lgs. 14 marzo 2013 n. 33

L'articolo 33 del D.Lgs. 14 marzo 2013, n. 33, come modificato dal D.Lgs. 97/2016, prevede che oltre l'indicatore annuale e trimestrale di tempestività dei pagamenti, le Amministrazioni pubblichino anche l'ammontare complessivo dei debiti e il numero delle imprese creditrici.

| | |
|----------------------------------|-----------------|
| Ammontare complessivo dei debiti | Euro 3.565,59.= |
| Numero delle imprese creditrici | 1 |

di cui

| | |
|---|-----------------|
| Ammontare dei debiti nei confronti di Amministrazioni pubbliche | Euro 0,00.= |
| Ammontare dei debiti nei confronti di altri fornitori | Euro 3.565,59.= |

L'ammontare complessivo dei debiti comprende i debiti commerciali relativi a fatture, al lordo dell'imposta sul valore aggiunto, per le quali al 31 dicembre 2021 era scaduto il termine per l'effettuazione del pagamento, comprese le fatture per le quali alla predetta data il pagamento risultava sospeso e quindi inesigibile (DURC irregolare, contestazioni, assenza di liquidazione del servizio).

| | | Comune di CASTELNUOVO TN | Anno 2021 | Anno 2020 |
|-----|------|--|---------------------|---------------------|
| | | STATO PATRIMONIALE (ATTIVO) | | |
| | | A) CREDITI vs.LO STATO ED ALTRE AMMINISTRAZIONI PUBBLICHE PER LA PARTECIPAZIONE AL FONDO DI DOTAZIONE | - | - |
| | | TOTALE CREDITI vs PARTECIPANTI (A) | - | - |
| | | B) IMMOBILIZZAZIONI | | |
| | | <u>Immobilizzazioni immateriali</u> | | |
| I | 1 | Costi di impianto e di ampliamento | - | - |
| | 2 | Costi di ricerca sviluppo e pubblicità | 22.010,23 | 28.382,60 |
| | 3 | Diritti di brevetto ed utilizzazione opere dell'ingegno | 12.415,57 | 13.289,46 |
| | 4 | Concessioni, licenze, marchi e diritti simile | - | - |
| | 5 | Avviamento | - | - |
| | 6 | Immobilizzazioni in corso ed acconti | - | - |
| | 9 | Altre | - | - |
| | | Totale immobilizzazioni immateriali | 34.425,80 | 41.672,06 |
| | | <u>Immobilizzazioni materiali</u> | | |
| II | 1 | Beni demaniali | 5.567.166,34 | 5.278.630,54 |
| | 1.1 | Terreni | 4.233.408,32 | 4.233.408,32 |
| | 1.2 | Fabbricati | 231.219,38 | 232.974,61 |
| | 1.3 | Infrastrutture | 1.074.053,02 | 798.099,09 |
| | 1.9 | Altri beni demaniali | 28.485,62 | 14.148,52 |
| III | 2 | Altre immobilizzazioni materiali | 2.402.885,94 | 2.450.008,95 |
| | 2.1 | Terreni | 354.282,42 | 354.282,42 |
| | a | <i>di cui in leasing finanziario</i> | - | - |
| | 2.2 | Fabbricati | 1.831.288,64 | 1.846.431,62 |
| | a | <i>di cui in leasing finanziario</i> | - | - |
| | 2.3 | Impianti e macchinari | 52.456,22 | 50.298,12 |
| | a | <i>di cui in leasing finanziario</i> | - | - |
| | 2.4 | Attrezzature industriali e commerciali | 60.015,92 | 61.274,73 |
| | 2.5 | Mezzi di trasporto | 49.285,06 | 74.237,01 |
| | 2.6 | Macchine per ufficio e hardware | 3.158,34 | 3.370,68 |
| | 2.7 | Mobili e arredi | 52.199,34 | 59.714,37 |
| | 2.8 | Infrastrutture | - | - |
| | 2.99 | Altri beni materiali | 200,00 | 400,00 |
| | 3 | Immobilizzazioni in corso ed acconti | 153.547,96 | 181.211,82 |
| | | Totale immobilizzazioni materiali | 8.123.600,24 | 7.909.851,31 |
| IV | | <u>Immobilizzazioni Finanziarie</u> | | |
| | 1 | Partecipazioni in | 7.460,96 | 7.460,96 |
| | a | <i>imprese controllate</i> | - | - |
| | b | <i>imprese partecipate</i> | 7.460,96 | 7.460,96 |
| | c | <i>altri soggetti</i> | - | - |
| | 2 | Crediti verso | - | - |
| | a | altre amministrazioni pubbliche | - | - |
| | b | <i>imprese controllate</i> | - | - |
| | c | <i>imprese partecipate</i> | - | - |
| | d | <i>altri soggetti</i> | - | - |
| | 3 | Altri titoli | - | - |
| | | Totale immobilizzazioni finanziarie | 7.460,96 | 7.460,96 |
| | | TOTALE IMMOBILIZZAZIONI (B) | 8.165.487,00 | 7.958.984,33 |
| | | C) ATTIVO CIRCOLANTE | | |
| I | | <u>Rimanenze</u> | - | - |
| | | Totale rimanenze | - | - |
| II | | <u>Crediti</u> | | |

| | | Comune di CASTELNUOVO TN | Anno 2021 | Anno 2020 |
|-----|---|--|----------------------|----------------------|
| | | STATO PATRIMONIALE (ATTIVO) | | |
| | 1 | Crediti di natura tributaria | 14.102,89 | 8.103,78 |
| | a | <i>Crediti da tributi destinati al finanziamento della sanità</i> | - | - |
| | b | <i>Altri crediti da tributi</i> | 14.102,89 | 8.103,78 |
| | c | <i>Crediti da Fondi perequativi</i> | - | - |
| | 2 | Crediti per trasferimenti e contributi | 2.119.821,32 | 1.966.077,75 |
| | a | <i>verso amministrazioni pubbliche</i> | 2.119.821,32 | 1.966.077,75 |
| | b | <i>imprese controllate</i> | - | - |
| | c | <i>imprese partecipate</i> | - | - |
| | d | <i>verso altri soggetti</i> | - | - |
| | 3 | Verso clienti ed utenti | 176.189,16 | 164.362,76 |
| | 4 | Altri Crediti | 251.138,91 | 209.998,88 |
| | a | <i>verso l'erario</i> | 7.237,60 | 8.783,30 |
| | b | <i>per attività svolta per c/terzi</i> | 3.283,57 | 3.283,57 |
| | c | <i>altri</i> | 240.617,74 | 197.932,01 |
| | | Totale crediti | 2.561.252,28 | 2.348.543,17 |
| III | | <u>Attività finanziarie che non costituiscono immobilizzi</u> | | |
| | 1 | Partecipazioni | - | - |
| | 2 | Altri titoli | - | - |
| | | Totale attività finanziarie che non costituiscono immobilizzi | - | - |
| IV | | <u>Disponibilità liquide</u> | | |
| | 1 | Conto di tesoreria | 1.255.253,96 | 950.617,23 |
| | a | <i>Istituto tesoriere</i> | 1.255.253,96 | 950.617,23 |
| | b | <i>presso Banca d'Italia</i> | - | - |
| | 2 | Altri depositi bancari e postali | 5.697,19 | 3.113,44 |
| | 3 | Denaro e valori in cassa | - | - |
| | 4 | Altri conti presso la tesoreria statale intestati all'ente | - | - |
| | | Totale disponibilità liquide | 1.260.951,15 | 953.730,67 |
| | | TOTALE ATTIVO CIRCOLANTE (C) | 3.822.203,43 | 3.302.273,84 |
| | | D) RATEI E RISCONTI | | |
| | 1 | Ratei attivi | - | - |
| | 2 | Risconti attivi | - | - |
| | | TOTALE RATEI E RISCONTI (D) | - | - |
| | | TOTALE DELL'ATTIVO (A+B+C+D) | 11.987.690,43 | 11.261.258,17 |

| Comune di CASTELNUOVO TN STATO PATRIMONIALE (PASSIVO) | | Anno 2021 | Anno 2020 |
|--|---|----------------------|----------------------|
| A) PATRIMONIO NETTO | | | |
| I | Fondo di dotazione | 4.799.185,10 | 4.799.185,10 |
| II | Riserve | 5.574.724,24 | 5.304.039,89 |
| b | <i>da capitale</i> | - | - |
| c | <i>da permessi di costruire</i> | - | 25.409,35 |
| d | <i>riserve indisponibili per beni demaniali e patrimoniali indisponibili e per i beni culturali</i> | 5.574.724,24 | 5.278.630,54 |
| e | <i>altre riserve indisponibili</i> | - | - |
| f | <i>altre riserve disponibili</i> | - | - |
| III | Risultato economico dell'esercizio | - | - |
| IV | Risultati economici di esercizi precedenti | 430.305,95 | |
| V | Riserve negative per beni indisponibili | - | |
| TOTALE PATRIMONIO NETTO (A) | | 10.804.215,29 | 10.103.224,99 |
| B) FONDI PER RISCHI ED ONERI | | | |
| 1 | Per trattamento di quiescenza | - | - |
| 2 | Per imposte | - | - |
| 3 | Altri | - | - |
| TOTALE FONDI RISCHI ED ONERI (B) | | - | - |
| C) TRATTAMENTO DI FINE RAPPORTO | | 96.616,75 | 91.165,14 |
| TOTALE T.F.R. (C) | | 96.616,75 | 91.165,14 |
| D) DEBITI | | | |
| 1 | Debiti da finanziamento | 179.943,89 | 210.759,04 |
| a | <i>prestiti obbligazionari</i> | - | - |
| b | <i>v/altre amministrazioni pubbliche</i> | 179.943,89 | 210.759,04 |
| c | <i>verso banche e tesoriere</i> | - | - |
| d | <i>verso altri finanziatori</i> | - | - |
| 2 | Debiti verso fornitori | 257.147,27 | 343.948,23 |
| 3 | Acconti | - | - |
| 4 | Debiti per trasferimenti e contributi | 351.103,86 | 276.933,38 |
| a | <i>enti finanziati dal servizio sanitario nazionale</i> | - | - |
| b | <i>altre amministrazioni pubbliche</i> | 296.020,55 | 245.808,38 |
| c | <i>imprese controllate</i> | - | - |
| d | <i>imprese partecipate</i> | - | - |
| e | <i>altri soggetti</i> | 55.083,31 | 31.125,00 |
| 5 | Altri debiti | 298.663,37 | 235.227,39 |
| a | <i>tributari</i> | 4.091,41 | 18.062,91 |
| b | <i>verso istituti di previdenza e sicurezza sociale</i> | 16.111,57 | 10.022,71 |
| c | <i>per attività svolta per c/terzi</i> | 7.237,60 | 8.783,30 |
| d | <i>altri</i> | 271.222,79 | 198.358,47 |
| TOTALE DEBITI (D) | | 1.086.858,39 | 1.066.868,04 |
| E) RATEI E RISCONTI E CONTRIBUTI AGLI INVESTIMENTI | | | |
| I | Ratei passivi | - | - |
| II | Risconti passivi | - | - |
| 1 | Contributi agli investimenti | - | - |
| a | <i>da altre amministrazioni pubbliche</i> | - | - |
| b | <i>da altri soggetti</i> | - | - |
| 2 | Concessioni pluriennali | - | - |
| 3 | Altri risconti passivi | - | - |
| TOTALE RATEI E RISCONTI (E) | | - | - |

| Comune di CASTELNUOVO TN STATO PATRIMONIALE (PASSIVO) | | Anno 2021 | Anno 2020 |
|--|--|----------------------|----------------------|
| TOTALE DEL PASSIVO (A+B+C+D+E) | | 11.987.690,43 | 11.261.258,17 |
| CONTI D'ORDINE | | | |
| 1) Impegni su esercizi futuri | | - | - |
| 2) beni di terzi in uso | | - | - |
| 3) beni dati in uso a terzi | | - | - |
| 4) garanzie prestate a amministrazioni pubbliche | | - | - |
| 5) garanzie prestate a imprese controllate | | - | - |
| 6) garanzie prestate a imprese partecipate | | - | - |
| 7) garanzie prestate a altre imprese | | - | - |
| TOTALE CONTI D'ORDINE | | - | - |